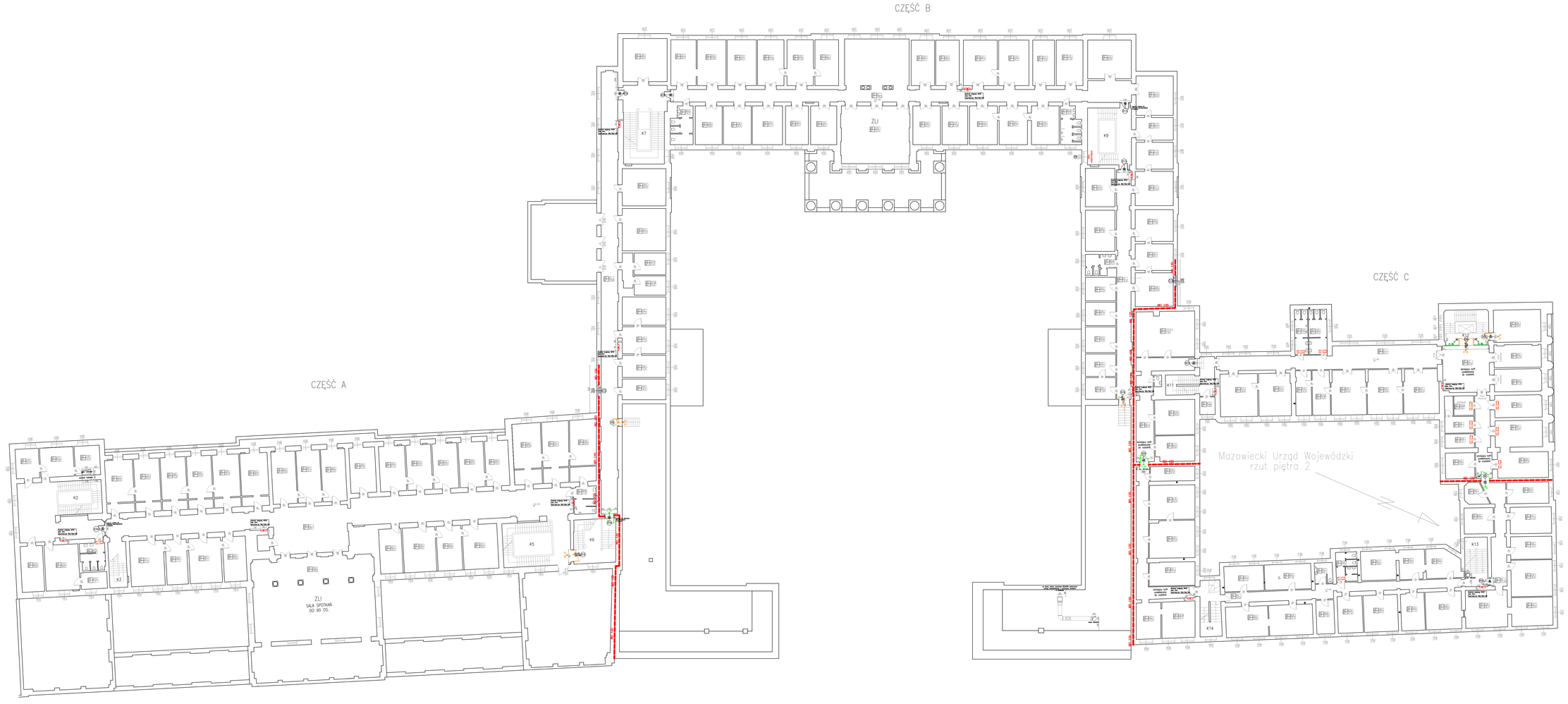

LEGENDA:

- ROZBIÓRKI/ DEMONTAŻE
- REI 120 — ŚCIANA ODDZIELENIA PRZECIWPOŻAROWEGO O KLASIE ODPORNOŚCI OGNIOWEJ REI 120
- DRZWI/OKNO O KLASIE ODPORNOŚCI OGNIOWEJ EI 60
- DRZWI O KLASIE ODPORNOŚCI OGNIOWEJ EI 30/ EIS 30
- EI 60 — ZABUDOWA ALUMINIOWO- SZKLANA O KLASIE ODPORNOŚCI OGNIOWEJ EI60
- S-CZ — DOPOSAŻENIE DRZWI W SAMOZAMYKACZ
- H — HYDRANTY PROJEKTOWANE

INWESTOR	**Mazowiecki Urząd Wojewódzki Warszawa Pl. Bankowy 3/5**
JEDNOSTKA PROJEKTUJĄCA	**REMEDY Sp. z o. o.** Osiedle Parkowe 13 B 05-462 Wiązowna tel./fax 22 789 00 30, kom. 506 444 280
NAZWA PROJEKTU	**Przebudowa zespołu budynków zlokalizowanych w Warszawie przy pl. Bankowym 3/5 i al. Solidarności 81 w celu dostosowania do wymagań bezpieczeństwa pożarowego**
STADIUM PROJEKTU	**PROJEKT WYKONAWCZY**
BRANŻA	**ARCHITEKTURA**
OBIEKT	**Mazowiecki Urząd Wojewódzki Warszawa Pl. Bankowy 3/5, Al. Solidarności 81**
TEMAT RYSUNKU	**RZUT III PIĘTRA**

ZESPÓŁ PROJEKTOWY

FUNKCJA	TYTUŁ ZAWODOWY, IMIĘ I NAZWISKO	NR UPRAWNIEŃ	PODPIS
PROJEKTANT	Mgr inż. arch. Waldemar Bańkowski	ASS/1/OL	
SPRAWDZAJĄCY	Mgr inż. arch. Krzysztof Grzesiak	MAS/14/09	
OPRACOWAŁ	Mgr inż. arch. Małgorzata Deryło		

DATA	NR RYSUNKU	REWIZJA	SKALA
12.2013	MUWP-PW-AR-120	A	1:200

UWAGA! WIĘKSZOŚĆ HYDRANTÓW PROJEKTOWANA JEST W MIEJSCU HYDRANTÓW ISTNIEJĄCYCH.
W POZOSTAŁYCH PRZYPADKACH POSTĘPOWAĆ ZGODNIE Z RYS. AR-420.