



002029

# POLSKI ZWIĄZEK MOTOROWY

Członek Międzynarodowych Federacji FIA, FIM, AIT, FICC, UEM

**PZM Holding Sp. z o.o.****BIURO CERTYFIKOWANYCH RZECZOZNAWCÓW TECHNIKI SAMOCHODOWEJ,  
RUCHU DROGOWEGO, MASZYN I URZĄDZEŃ**

01-460 Warszawa, ul. Górczewska 228F; tel. 22 385 85 85, 22 385 85 61; fax 22 385 85 65; email: holding@pzm.pl

**OPINIA Nr: 1889/10/2018**

z dnia: 2018/10/01

Wykonawca opinii : inż. Piotr Sadowy RS000907

Właściciel: MAZOWIECKI URZĄD WOJEWÓDZKI W WARSZAWIE

Adres: ul. Pl. Bankowy 3/5, 00-950 Warszawa

Zadanie: Ocena stanu technicznego i określenie wartości rynkowej pojazdu

**DANE IDENTYFIKACYJNE POJAZDU (\*)**

Dane: [O] X-2018

Marka:	SKODA	Model pojazdu:	Octavia 1.9 TDI MR`01	
Wersja:	Classic	Nr rejestracyjny:	WI 93360	Rok prod.: 2004
Rodzaj pojazdu:	Samochód osobowy			

Nr identyfikacyjny (VIN)	TMBDG41U548764150
Data pierwszej rejestracji	2004/10/06
Data ważności badania technicznego	2018/03/08
Wskazanie drogomierza	372245 km
Okres eksploatacji pojazdu (04/10/06-18/10/01)	168 mies.
Kolor powłoki lakierowej, (rodzaj lakieru)	NIEBIESKI 2-warstwowy typu uni
Oznaczenie typu	1U
Dop. masa całkowita	1885 kg
Rodzaj nadwozia	liftback 5 drzwiowy
Oznaczenie silnika	AGR   ALH
Rodzaj silnika	z zapłonem samoczynnym
Pojemność / Moc silnika	1896 ccm / 66kW (90KM)
Doładowanie	Turbosp. z chłodn. powietrza
Liczba cylindrów / Układ cylindrów / Liczba zaworów	4 / rzędowy / 8
Rodzaj skrzyni biegów	manualna
Rodzaj napędu	przedni (4x2)

**WYPOSAŻENIE STANDARDOWE**

L.p.	Nazwa elementu wyposażenia	L.p.	Nazwa elementu wyposażenia
1	Antena radiowa	10	Przygotowanie do montażu radia
2	Fotel kierowcy z regulacją wysokości	11	Siedzenia tylne dzielone asymetrycznie
3	Głośniki 4 szt.	12	System ABS + MSR
4	Immobilizer	13	System wspomagania nagłego hamowania
5	Kolumna kierownicy regulowana	14	Światła z regulacją kąta pochylenia
6	Napinacze przednich pasów bezp. pirotechniczne	15	Tapicerka "Phoenix"
7	Opony 195/65 R15	16	Tarcze kół stalowe 15"
8	Poduszka powietrzna kierowcy	17	Wspomaganie układu kierowniczego
9	Poduszka powietrzna pasażera	18	Zagłówki siedzeń tylnych 2 szt.

**WYPOSAŻENIE DODATKOWE**

Lp.	Nazwa elementu wyposażenia	Wartość [PLN]
1	Klimatyzacja	325
2	Radio Skoda Auto Symphony	63

**OPIS ZAMONTOWANEGO W POJEŹDZIE OGUMIENIA**

Koło	Marka, typ	Bieżnik [mm]	Zużycie [%]
Przednie lewe:	FULDA 195/55 R15 85H KRISTALL CONTROL HP TL		35
Przednie prawe:	FULDA 195/55 R15 85H KRISTALL CONTROL HP TL		35
Tylne lewe:	FULDA 195/55 R15 85H KRISTALL CONTROL HP TL		35
Tylne prawe:	FULDA 195/55 R15 85H KRISTALL CONTROL HP TL		35

**STAN TECHNICZNY POJAZDU****NADWOZIE:**

Pokrywa komory silnika - ślady korozji z ubytkami powłoki lakierowej w części przedniej.

Zderzak przedni - uchwyty zderzaka oderwana w części prawej i lewej.

Błotnik przedni prawy - skorodowany z ubytkiem powłoki lakierowej w części dolnej.

Liczne zarysowania powłoki lakierowej, zwłaszcza na : drzwiach prawych przednich i tylnych, boku prawym i zderzaku tylnym.

Bok tylny lewy - ślady naprawy blacharsko lakierniczej.

Drzwi przednie lewe - liczne ubytki powłoki lakierowej na tylnej krawędzi pionowej.

Wykonano pomiary grubości materiałów lakierniczych na zewnętrznych poszyciach nadwozia za pomocą elektronicznego przyrządu ETG 2 nr.ser. 9960. Grubość i równomierność rozłożenia materiałów lakierniczych świadczy o tym iż pojazd był poddany wcześniejszej naprawie blacharsko lakierniczej.

**WNĘTRZE NADWOZIA:**

Kompletne, obicia tapicerskie poplamione, obicie oparcia fotela kierowcy - przetarte

**SILNIK:**

Osrzęt silnika kompletny, bez widocznych wad i usterek.

Brak możliwości uruchomienia silnika (niesprawny akumulator)

Komora silnika - brudna.

**PODWOZIE I UKŁAD PRZENIESIENIA NAPĘDU:**

Wad i usterek nie stwierdzono

**KOREKTY**

WARTOŚĆ BAZOWA BRUTTO (173 mies.)	8 650 PLN
KOREKTA ZA WYPOSAŻENIE DODATKOWE	388 PLN
KOREKTA ZA PIERWSZĄ REJESTRACJĘ	234 PLN
KOREKTA ZA PRZEBIEG	- 1 907 PLN
KOREKTA ZA OGUMIENIE	236 PLN
KOREKTY RÓŻNE	- 3 019 PLN

**W tym:**

	[%]	Wart. [PLN]
Stan utrzymania i dbałość o pojazd	-5,0	- 368
Aktualność badań technicznych	-1,0	- 73
Szczególny charakter eksploatacji	-5,0	- 368
Konieczne naprawy pojazdu	-30,0	-2 210

**KOMENTARZ**

Korekta za datę pierwszej rejestracji - automatyczna systemu.

Korekta za przebieg - automatyczna systemu

Korekta za stan ogumienia - automatyczna systemu

Korekta dbałość o pojazd - komora silnikowa brudna wykładziny tapicerskie poplamione.

Korekta za aktualność badań technicznych - automatyczna systemu.  
 Korekta za szczególny charakter eksploatacji - pojazd służbowy firmy.  
 Korekta konieczne naprawy pojazdu - jak w opisie technicznym.

**Wartość rynkowa brutto wyżej zidentyfikowanego pojazdu, określona na dzień wykonania opinii wynosi:**

**4600 PLN**

(słownie: cztery tysiące sześćset złotych)

w tym VAT (23,0%) 860,16 PLN

**Wartość określono na podstawie:**

- notowań wartości rynkowych ustalonych przez wykonawcę opinii,
- korekt mających wpływ na wartość pojazdu.

1. Wydając niniejszy dokument Rzeczoznawca zastrzega, iż nie bierze odpowiedzialności za wady ukryte pojazdu i takie, których stwierdzenie wymaga zastosowania dodatkowych specjalistycznych pomiarów lub warsztatowych badań stanowiskowych głównych zespołów, podzespołów i układów (w tym badań związanych z pomiarem geometrii układu zaieszenia lub pomiarem punktów bazowych karoserii po jej naprawie powypadkowej), o ile nie zostały one przez Zleceniodawcę zamówione.

2. Od niniejszej Oceny Zleceniodawcy przysługuje prawo odwołania się do Prezesa PZM Holding Sp. z o. o.



Inż. Piotr Sadowy  
 rzeczoznawca samochodowy

RS 000907 nr identyfikacyjny listy Ministerstwa Infrastruktury  
 Certyfikat CCR PZM nr 004 z dnia 18.07.2002 r.

Warszawa dnia 01.10.2018r.

.....  
 wycenę sporządził certf, rzeczoznawca  
 pieczęć i podpis

POLSKI ZWIĄZEK MOTOROWY  
 HOLDING Sp. z o.o.

BIURO CERTYFIKOWANYCH  
 RZECZOZNAWCÓW SAMOCHODOWYCH  
 11-460 Warszawa, ul. Górczewska 228 F

tel: 22-65-65-65 fax: 22-65-65-65

.....  
 Pieczęć PZM Holding Sp. z o.o.



**DOKUMENTACJA FOTOGRAFICZNA**

**do opinii nr: 1889/10/2018**

z dnia: 2018/10/01

**DANE IDENTYFIKACYJNE POJAZDU (\*)**

Dane: [O] X-2018

Marka: SKODA

Model pojazdu: Octavia 1.9 TDI MR`01

Wersja: Classic

Nr rejestracyjny: WI 93360

Rok prod.: 2004

Rodzaj pojazdu: Samochód osobowy



DSC06096



DSC06097



DSC06098



DSC06099

A handwritten signature in blue ink, located in the bottom right corner of the page.





DSC06100



DSC06101



DSC06102



DSC06103



DSC06105



DSC06106





DSC06107



DSC06109



DSC06113

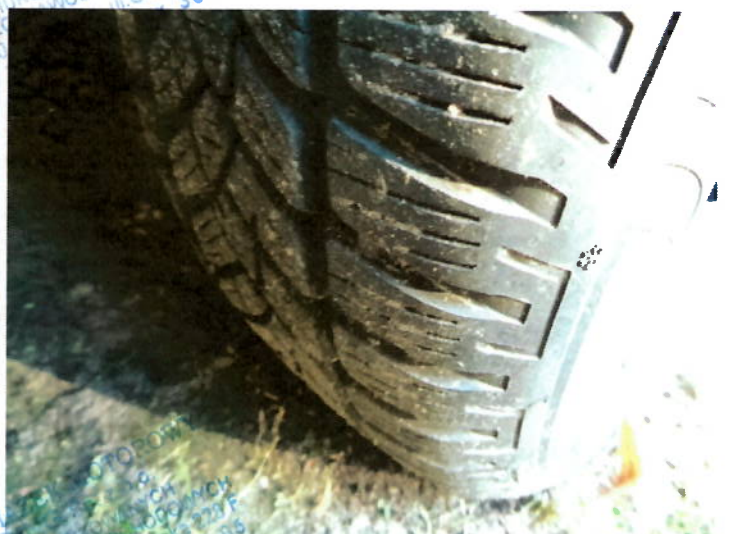

DSC06116



DSC06117



DSC06118

A handwritten signature in blue ink, located in the bottom right corner of the page. The signature is stylized and appears to be the name of the expert.





DSC06119



DSC06120

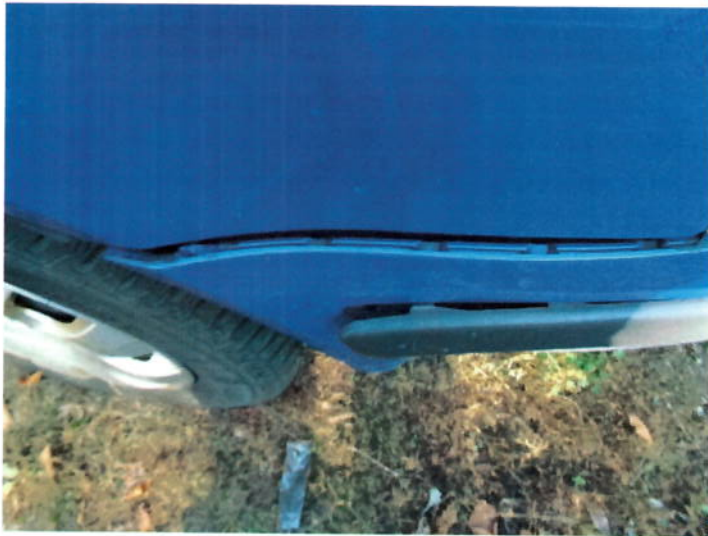

DSC06121



DSC06122



DSC06123



DSC06124





DSC06125



DSC06126



DSC06127



DSC06128



DSC06129



DSC06130

A handwritten signature in blue ink, located in the bottom right corner of the page.



**ARKUSZ USTALENIA WARTOŚCI POJAZDU**

do opinii nr: 1889/10/2018

z dnia: 2018/10/01

Wykonawca opinii : inż. Piotr Sadowy RS000907

Właściciel: MAZOWIECKI URZĄD WOJEWÓDZKI W WARSZAWIE

Adres: ul. Pl. Bankowy 3/5, 00-950 Warszawa

Zadanie: Ocena stanu technicznego i określenie wartości rynkowej pojazdu

**DANE IDENTYFIKACYJNE POJAZDU (\*)**

Dane: [O] X-2018

Marka: SKODA

Model pojazdu: Octavia 1.9 TDI MR`01

Wersja: Classic

Nr rejestracyjny: WI 93360

Rok prod.: 2004

Rodzaj pojazdu: Samochód osobowy

Wycena na podstawie pojazdu: SKODA Octavia 1.9 TDI MR`01 Classic lif5 1896 ccm 66 kW O

**USTALENIE WARTOŚCI POJAZDU****KATALOG WARTOŚCI BAZOWYCH (BRUTTO):**

rok	mies.	wart. z katal. [PLN]	wart. zadana [PLN]
2004	05	8650	8650
2003	05	8000	8000
2002	05	7350	7350
2001	05	6800	6800
2000	05	6300	6300

WARTOŚĆ BAZOWA BRUTTO (173 mies.) ..... **8 650 PLN**Normatywny okres eksploatacji ..... **173 mies.**DATA PIERWSZEJ REJESTRACJI (rok/mies/dn) ..... **2004/10/06**Rzeczywisty okres eksploatacji ..... **168 mies.**KOREKTA ZA PIERWSZĄ REJESTRACJĘ ..... **234 PLN po korekcie: 8 884 PLN****LISTA WYPOSAŻENIA:**

Lista wyposażenia na podstawie informacji z bazy danych na okres: 2004.07-2004.12

**WYPOSAŻENIE DODATKOWE:**

L.p.	Nazwa elementu wyposażenia	wta	data zam.	wpa	[%]	Wsp.	Wart. [PLN]
1	Klimatyzacja	0,25			4,42	0,83	325
2	Radio Skoda Auto Symphony	1,00			2,30	0,31	63

KOREKTA ZA WYPOSAŻENIE DODATKOWE ..... **388 PLN**KOREKTA ZA WYPOSAŻENIE ..... **388 PLN po korekcie: 9 272 PLN**Przebieg normatywny ..... **258 000 km**Przebieg rzeczywisty odczytany ..... **372 245 km**KOREKTA ZA PRZEBIEG ..... **- 1 907 PLN po korekcie: 7 365 PLN****ZASTOSOWANE KOREKTY RÓŻNE:**

Opis korekty	[%]	Wart. [PLN]
Stan utrzymania i dbałość o pojazd	-5,0	- 368
Aktualność badań technicznych	-1,0	- 73
Szczególny charakter eksploatacji	-5,0	- 368
Konieczne naprawy pojazdu	-30,0	-2 210

KOREKTY RÓŻNE ..... **- 3 019 PLN po korekcie: 4 346 PLN****STAN OGUMIENIA:**

Oś	Koło	Cena [PLN]	Zuż. [%]	Bieżn [mm]	Koło	Cena [PLN]	Zuż. [%]	Bieżn [mm]	Koło	Cena [PLN]	Zuż. [%]	Bieżn [mm]	Koło	Cena [PLN]	Zuż. [%]	Bieżn [mm]	
Przednia					Lewe:	394	35*						Prawe:	394	35*		

Tylna	Lewe: 394 35*	Prawe: 394 35*	
KOREKTA ZA OGUMIENIE .....		236 PLN po korekcie:	4 582 PLN
WARTOŚĆ RYNKOWA BRUTTO PO ZAOKRĄGLENIU .....			4 600 PLN

1. Wydając niniejszy dokument Rzeczoznawca zastrzega, iż nie bierze odpowiedzialności za wady ukryte pojazdu i takie, których stwierdzenie wymaga zastosowania dodatkowych specjalistycznych pomiarów lub warsztatowych badań stanowiskowych głównych zespołów, podzespołów i układów ( w tym badań związanych z pomiarem geometrii układu zaieszenia lub pomiarem punktów bazowych karoserii po jej naprawie powypadkowej), o ile nie zostały one przez Zleceniodawcę zamówione.

2. Od niniejszej Oceny Zleceniodawcy przysługuje prawo odwołania się do Prezesa PZM Holding Sp. z o. o.

Warszawa dnia ..01.10.2018..

.....  
wycenę sporządził certf, rzeczoznawca  
pieczęć i podpis



Inż. Piotr Sadowy  
rzeczoznawca samochodowy

RS 000907 nr identyfikacyjny listy Ministerstwa Infrastruktury  
Certyfikat CCR PZM nr 004 z dnia 18.07.2002 r.

.....  
Pieczęć PZM Holding Sp. z o.o.  
POLSKI ZWIĄZEK MOTOROWY  
HOLDING Sp. z o.o.  
BIURO CERTYFIKOWANYCH  
RZECZOZNAWCÓW SAMOCHODOWYCH  
11-460 Warszawa, ul. Górczewska 228 F  
tel. 385-85-85, fax 385-85-85