

LEGENDA:



BUDYNEK OBJĘTY OPRACOWANIEM

| | | | |
|------------------------|--|--------------|---|
| INWESTOR | Mazowiecki Urząd Wojewódzki Warszawa Pl. Bankowy 3/5 | | |
| JEDNOSTKA PROJEKTUJĄCA | REMEDY Sp. z o. o. Osiedle Parkowe 13 B 00-950 Warszawa tel./fax 22 789 00 30, kom. 506 444 280 | | |
| NAZWA PROJEKTU | Ul. Bankowa 3 przy Placu Bankowym 3 w celu dostosowania dla potrzeb budowlanych | | |
| STADIUM PROJEKTU | PROJEKT BUDOWLANO - WYKONAWCZY | | |
| BRANŻA | ARCHITEKTURA | | |
| OBIEKT | Budynek biurowy Plac Bankowy 3 00-950 Warszawa dz. nr ewid. 56/1 obr. 5-03-01 | | |
| TEMAT RYSUNKU | PLAN SYTUACYJNY | | |
| ZESPÓŁ PROJEKTOWY | | | |
| FUNKCJA | TYTUŁ ZAWODOWY, IMIĘ I NAZWISKO | NR UPRAWNIEN | PODPIS |
| PROJEKTANT | Mgr inż. arch. Waldemar Bastkowski | 45/01/OL |  |
| SPRAWDZAJĄCY | Mgr inż. arch. Krzysztof Grzesiak | MA/014/09 |  |
| OPRACOWAŁ | Mgr inż. arch. Małgorzata Deryło | |  |
| DATA | NR RYSUNKU | REWIZJA | SKALA |
| 12.2013 | MUWN-PB-AR-001 | A | 1:1000 |

Mazowiecki Urząd Wojewódzki
rzt parteru
CZĘŚĆ A

ORIENTACJA:

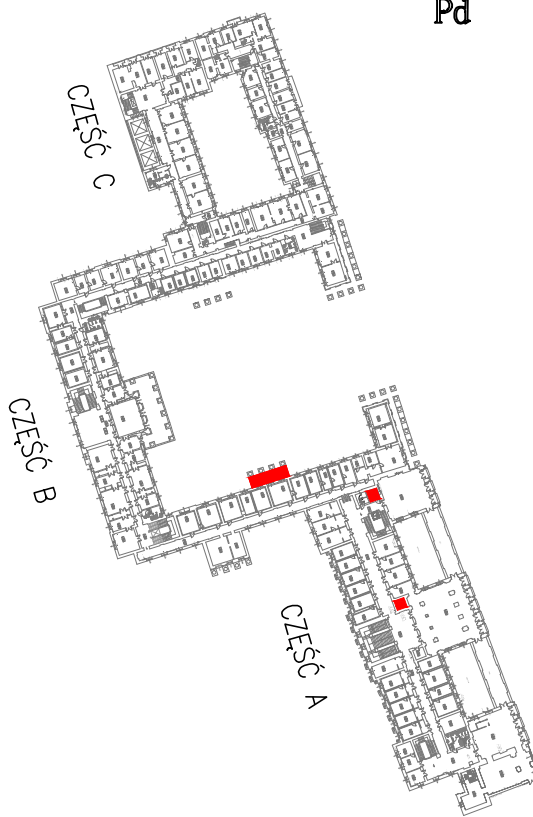
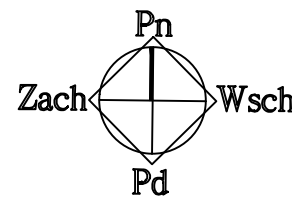

PRZECIĄG A-A
SCHODY DO ROZBIÓRKI
SKALA 1:50

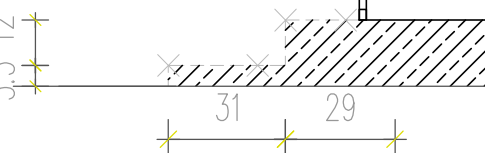

RZUT ROZBIÓREK

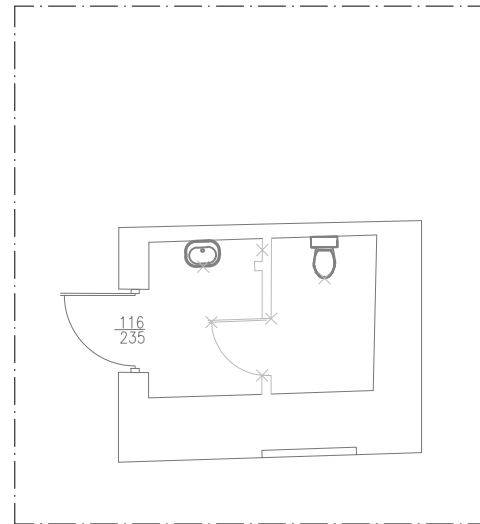

LEGENDA:

1. PROJEKTOWANE ROZBIÓRKI/ DEMONTAŻE
2. PROJEKTOWANY PODNOŚNIK PLATFORMOWY DLA NIEPEŁNOSPRAWNYCH
3. REPROFILACJA TERENU- DOSTOSOWANIE NAWIERZCHNI DO PORUSZANIA SIĘ OSOBOM NIEPEŁNOSPRAWNYM, NACHYLENIE 4%
4. PŁYTKI GRESOWE 30X30 ANTYPYŚLIŻGOWE R9, KL. ŚCIERAŁNOŚCI 5, KOLOR BEŻOWY
5. OKŁADZINA ŚCIENNA CERAMICZNA 30X60 KOLOR BEŻOWY
6. PROJEKTOWANY DZWIg OSOBOWY
7. ZAKRES PRAC DOTYCZĄCYCH PRZEBUDOWY

UWAGA!
PROJEKTOWANY PODNOŚNIK DLA OSÓB NIEPEŁNOSPRAWNYCH
MONTOWAĆ Z MOŻLIWIE MAŁĄ INGERENCJĄ W ZABYTKOWE ELEMENTY
BUDYNKU- SZTUKATERIE ZLOKALIZOWANE NA KORYTARZU

| | |
|------------------------|--|
| INWESTOR | Mazowiecki Urząd Wojewódzki Warszawa Pl. Bankowy 3/5 |
| JEDNOSTKA PROJEKTUJĄCA | REMEDY Sp. z o. o. Osiedle Parkowe 13 B 00-850 Warszawa tel./fax 22 789 00 30, kom. 506 444 280 |
| NAZWA PROJEKTU | Utrzymanie i modernizacja budynku przy Placu Bankowym 3 w celu dostosowania dla potrzeb [...] |
| STADIUM PROJEKTU | PROJEKT BUDOWLANO - WYKONAWCZY |
| BRANŻA | ARCHITEKTURA |
| OBIEKT | Budynek biurowy Plac Bankowy 3 00-850 Warszawa dz. nr ewid. 56/1 obr. 5-03-01 |
| TEMAT RYSUNKU | RZUT PARTERU |

| ZESPÓŁ PROJEKTOWY | | | |
|-------------------|--|--------------|--------|
| FUNKCJA | TYTUŁ ZAWODOWY, IMIĘ I NAZWISKO | NR UPRAWNIEN | PODPIS |
| PROJEKTANT | Mgr inż. arch. Waldemar Bosikowski | 45/01/OL | |
| SPRAWDZAJĄCY | Mgr inż. arch. Krzysztof Grzesiak | MA/01/09 | |
| OPRACOWAŁ | Mgr inż. arch. Małgorzata Derylo | | |

| DATA | NR RYSUNKU | REWIZJA | SKALA |
|---------|----------------|---------|-------|
| 12.2013 | MUWN-PB-AR-100 | A | 1:100 |

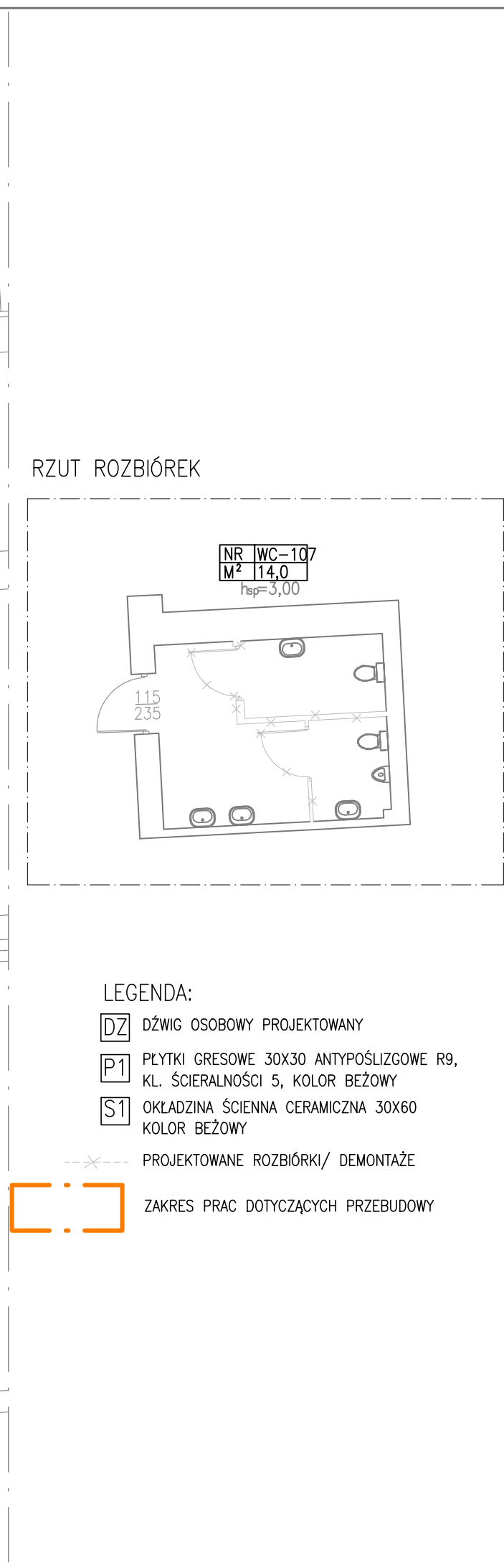

| | | | |
|-------------------------------|--|---|--|
| INWESTOR | | Mazowiecki Urząd Wojewódzki Warszawa Pl. Bankowy 3/5 | |
| JEDNOSTKA PROJEKTUJĄCA | | REMEDY Sp. z o. o. Osiedle Parkowe 13 B 01-617 Warszawa tel./fax 22 789 00 30, kom. 506 444 280 | |
| NAZWA PROJEKTU | | Ú: ^á `ä , æö ä`)` Á [] ^ ^ [Ä Å æ : æ ð przy Placu Bankowym 3 w celu dostosowania dla potrzeb [• 5äÄ] ^ [•] : æ] ` &@ | |
| STADIUM PROJEKTU | | PROJEKT BUDOWLANO - WYKONAWCZY | |
| BRANŻA | | ARCHITEKTURA | |
| OBIEKT | | Budynek biurowy Plac Bankowy 3 00-950 Warszawa dz. nr ewid. 56/1 obr. 5-03-01 | |
| TEMAT RYSUNKU | | RZUT I PIĘTRA | |

ZESTAW PROJEKTOWY

| FUNKCJA | TYTUŁ ZADANIOWY, IMIE NAZWISKO | NR UPRAWNIENIEN | PODPIS |
|--------------|---------------------------------------|-----------------|---|
| PROJEKTANT | Mgr inż. arch. Waldemar Bastkowski | 45/01/OL |  |
| SPRAWDZAJĄCY | Mgr inż. arch. Krzysztof Grzesiak | MA/014/09 |  |
| OPRACOWAŁ | Mgr inż. arch. Małgorzata Derylo | |  |

| DATA | NR RYSUNKU | REWIZJA | SKALA |
|----------------|-----------------------|----------|--------------|
| 12.2013 | MUWN-PB-AR-110 | A | 1:100 |

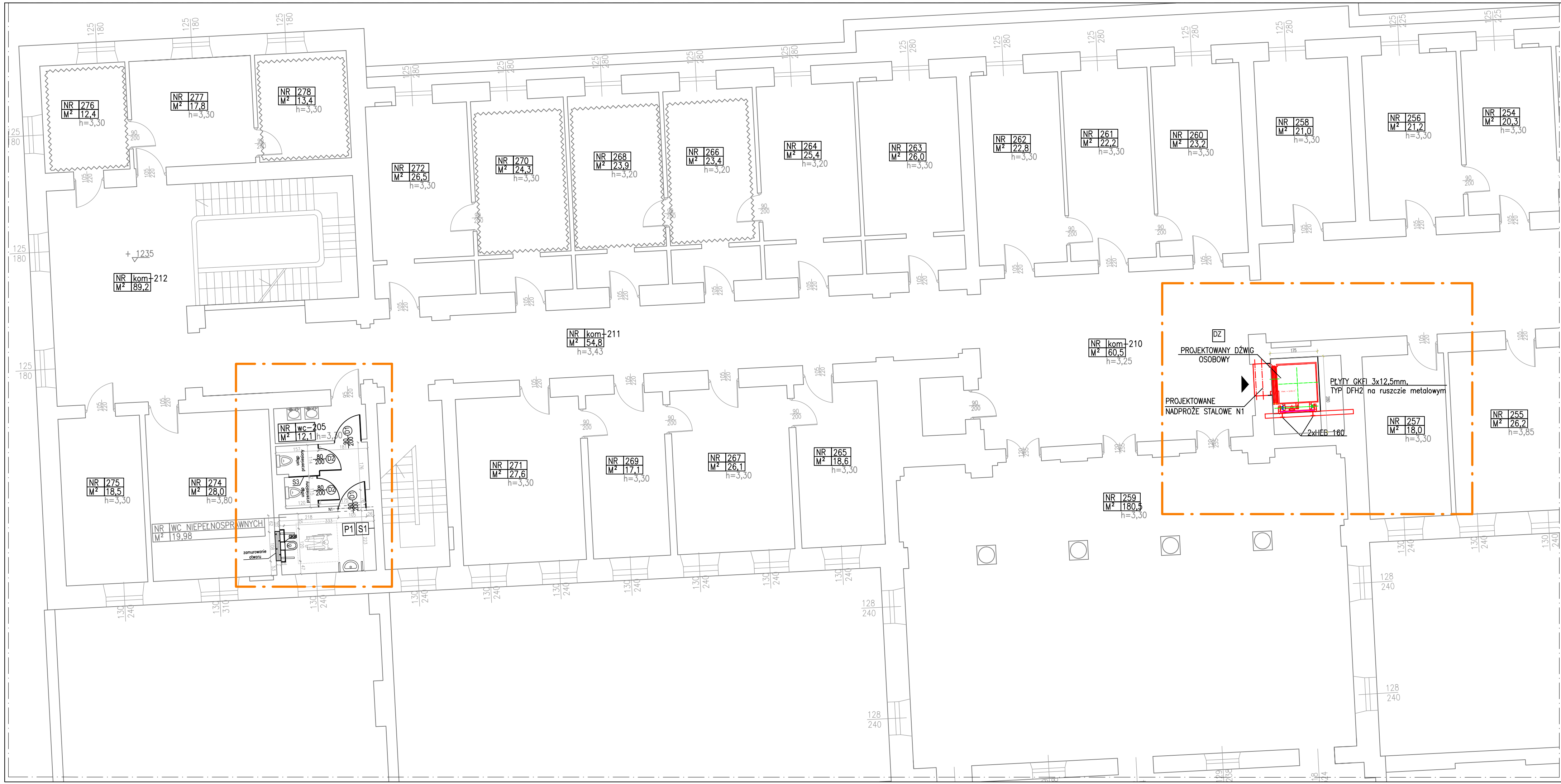

RZUT ROZBIÓREK

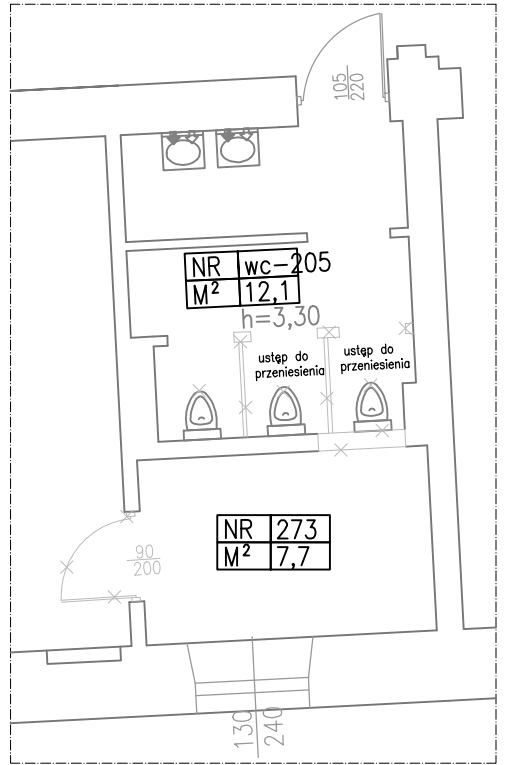

LEGENDA:

LEGENDA:

- DZ DŹWIG OSOBOWY PROJEKTOWANY
- P1 PŁYTKI GRESOWE 30X30 ANTYPÓŚLIZGOWE R9, KL. ŚCIERALNOŚCI 5, KOLOR BEŻOWY
- S1 OKŁADZINA ŚCIENNA CERAMICZNA 30X60 KOLOR BEŻOWY
- D1 DRZWI PROJEKTOWANE
- S3 PROJEKTOWANE ŚCIANY Z GAZOBETONU, GR. 18CM
- S3 ŚCIANY SYSTEMOWE- KABINY WC:PŁYTKI HPL, KONSTRUKCJA ALUMINIOWA, wys. 204 cm, prześwit 15cm

---X--- PROJEKTOWANE ROZBIÓRKI/ DEMONTAŻE



ZAKRES PRAC DOTYCZĄCYCH PRZEBUDOWY

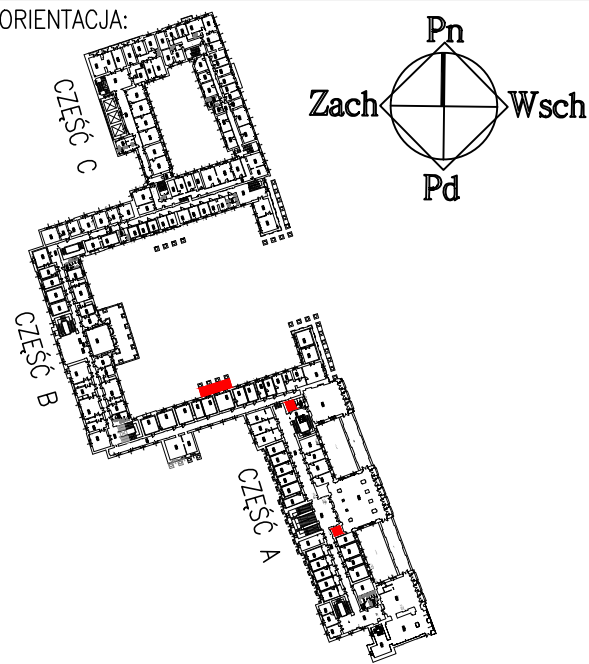

| | |
|------------------------|--|
| INWESTOR | Mazowiecki Urząd Wojewódzki Warszawa Pl. Bankowy 3/5 |
| JEDNOSTKA PROJEKTUJĄCA | REMEDY Sp. z o. o. Osiedle Parkowe 13 B 01-644 Warszawa tel./fax 22 789 00 30, kom. 506 444 280 |
| NAZWA PROJEKTU | Urząd Wojewódzki przy Placu Bankowym 3 w celu dostosowania dla potrzeb [•••••] |
| STADIUM PROJEKTU | PROJEKT BUDOWLANO - WYKONAWCZY |
| BRANŻA | ARCHITEKTURA |
| OBIEKT | Budynek biurowy Plac Bankowy 3 00-950 Warszawa dz. nr ewid. 56/1 obr. 5-03-01 |
| TEMAT RYSUNKU | RZUT II PIĘTRA |

| ZESPÓŁ PROJEKTOWY | | | |
|-------------------|------------------------------------|--------------|--------|
| FUNKCJA | TYTUŁ ZAWODOWY, IMIE I NAZWISKO | NR UPRAWNIEN | PODPIS |
| PROJEKTANT | Mgr inż. arch. Waldemar Bastkowski | 45/01/OL | |
| SPRAWDZAJĄCY | Mgr inż. arch. Krzysztof Grzesiak | MA/014/09 | |
| OPRACOWAŁ | Mgr inż. arch. Małgorzata Derylo | | |

| DATA | NR RYSUNKU | REWIZJA | SKALA |
|---------|----------------|---------|-------|
| 12.2013 | MUWN-PB-AR-120 | A | 1:100 |

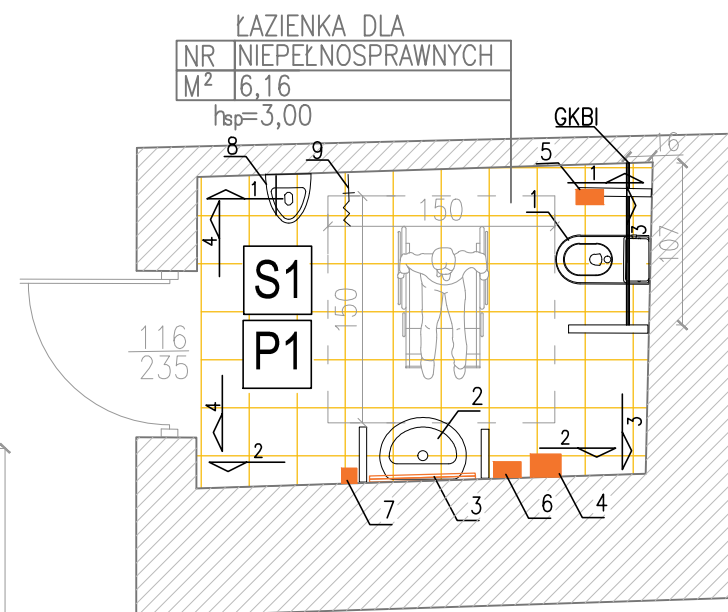
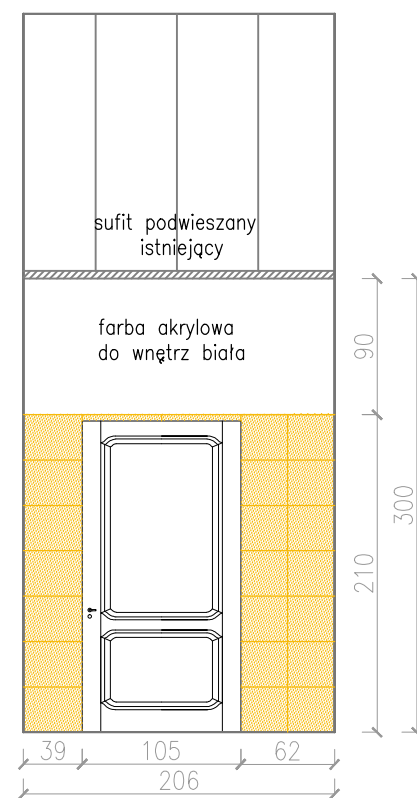
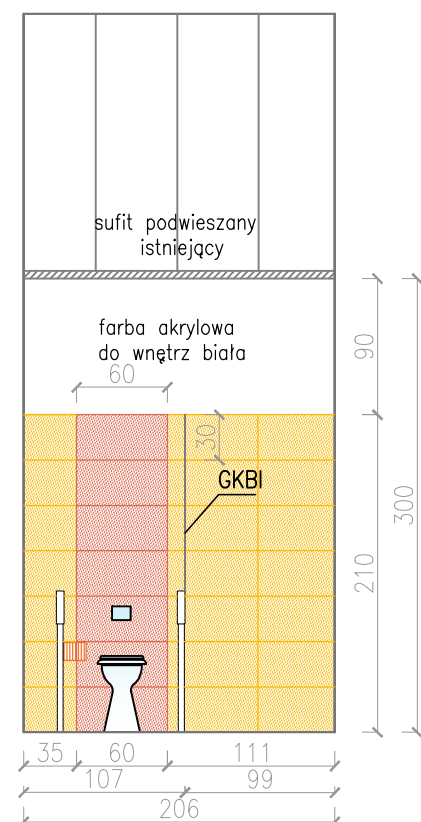
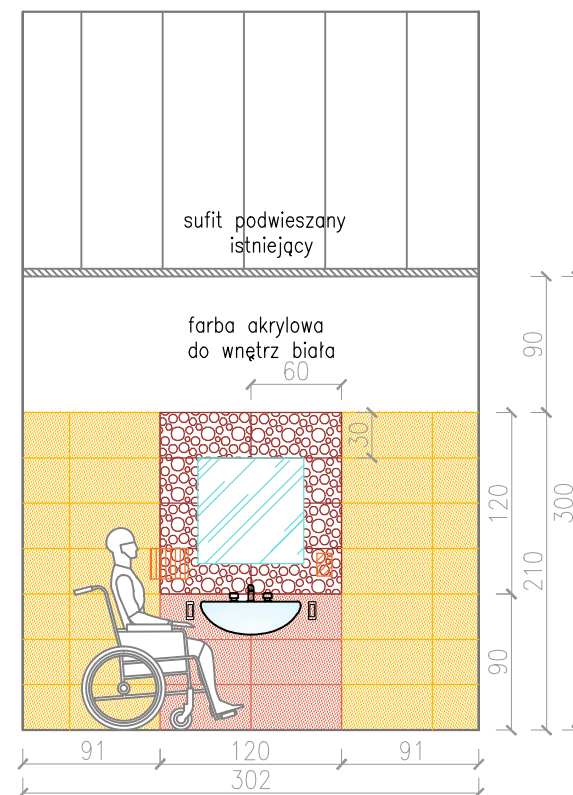
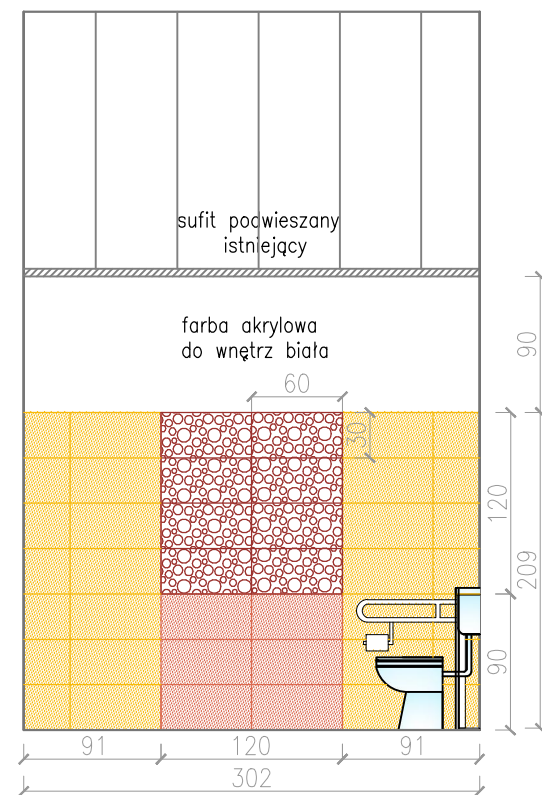

LEGENDA:

- [P1] Płytki gresowe 30x30 antypoślizgowe R9, kl. ścieralności 5

 płytką gładką, kolor

- S1** Okładzina ścienna gresowa 30x60

 płytki gładkie, kolor

 płytki gładkie, kolor

 płytki wzór, kolor

- 1 Wc kompakt dla niepełnosprawnych na wys. 45–50 cm
+ 2x poręcz wc łukowa uchylna stojąca, wys. 80–85cm
- 2 Umywalka dla niepełnosprawnych, na wys. 85 cm
+ 2x poręcz umywalkowa łukowa ścienna uchylna 60cm
na wys. 80–85cm
- 3 Lustro uchylne, 70x70, na wys. 110cm
- 4 Kosz na śmieci 5l
- 5 Uchwyt na papier, na wys. 50cm
- 6 Suszarka automatyczna do rąk/podajnik ręczników,
na wys. 100–120cm
- 7 Dozownik mydła, na wys. 100–120cm
- 8 Pisuar
- 9 Zawór kulowy ze złączką do węży

Stosować stelaż do wc dla niepełnosprawnych –
moduł służący do mocowania miski ustępowej i poręczy

| | | | |
|------------------------|---|--|--|
| INWESTOR | | Mazowiecki Urząd Wojewódzki Warszawa Pl. Bankowy 3/5 | |
| JEDNOSTKA PROJEKTUJĄCA | REMEDY Sp. z o. o. Osiedle Parkowe 13 B 01-647 Warszawa tel./fax 22 789 00 30, kom. 506 444 280 | | |
| NAZWA PROJEKTU | Zmiana sposobu użytkowania i przebudowa części budynku przy Placu Bankowym 3 w celu dostosowania dla potrzeb biurowych do potrzeb biurowych | | |
| STADIUM PROJEKTU | | PROJEKT BUDOWLANO - WYKONAWCZY | |
| BRANŻA | | ARCHITEKTURA | |
| OBIEKT | Budynek biurowy Plac Bankowy 3 00-950 Warszawa dz. nr ewid. 56/1 obr. 5-03-01 | | |
| TEMAT RYSUNKU | | ROZWINIĘCIA ŚCIAN PARTER | |

| | | | |
|-------------------|---------------------------------------|---------------|----------|
| ZESPÓŁ PROJEKTOWY | | | |
| FUNKCJA | TYTUŁ ZAWODOWY, IMIĘ I NAZWISKO | NR UPRAWNIENI | PODPIS |
| PROJEKTANT | Mgr inż. arch. Waldemar Bastkowski | 45/01/OL | [Podpis] |
| SPRAWDZAJĄCY | Mgr inż. arch. Krzysztof Grzesiak | MA/014/09 | [Podpis] |
| OPRACOWAŁ | Mgr inż. arch. Małgorzata Deryło | | [Podpis] |

| | | | |
|---------|----------------|---------|-------|
| DATA | NR RYSUNKU | REWIZJA | SKALA |
| 12.2013 | MUWN-PB-AR-400 | A | 1:50 |

| | | | |
|---------|----------------|---------|-------|
| DATA | NR RYSUNKU | REWIZJA | SKALA |
| 12.2013 | MUWN-PB-AR-400 | A | 1:50 |

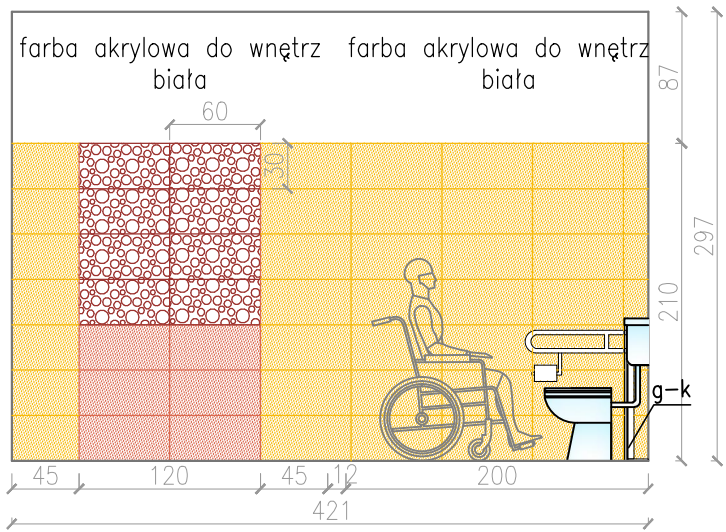

WIDOK 1-1

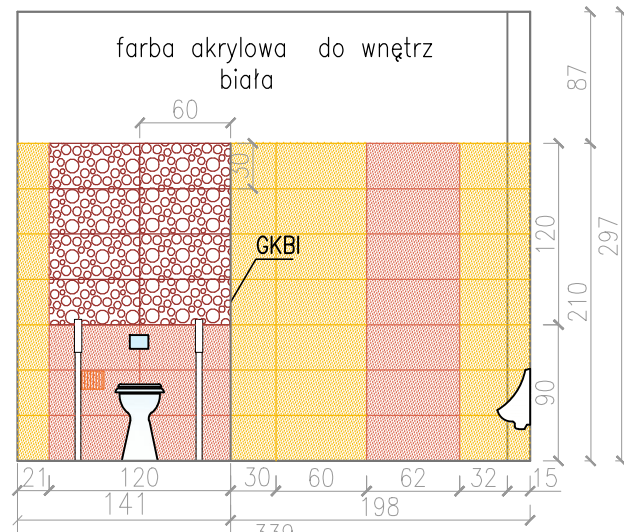

WIDOK 3-3

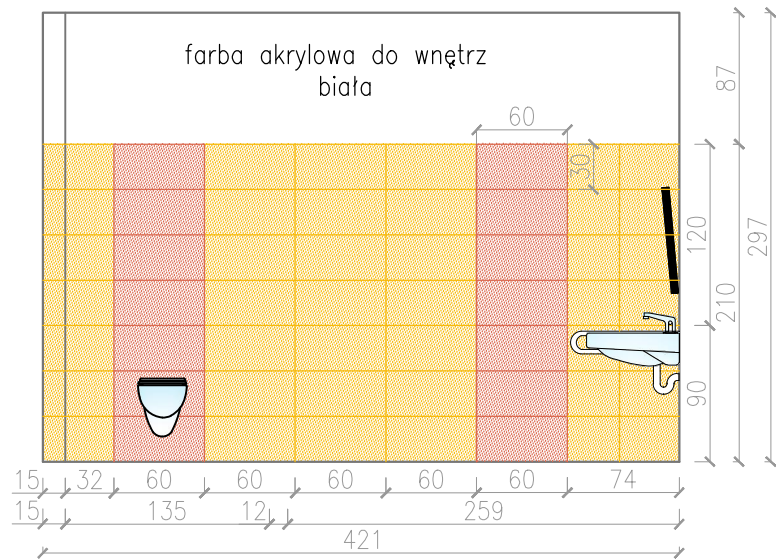

WIDOK 2-2

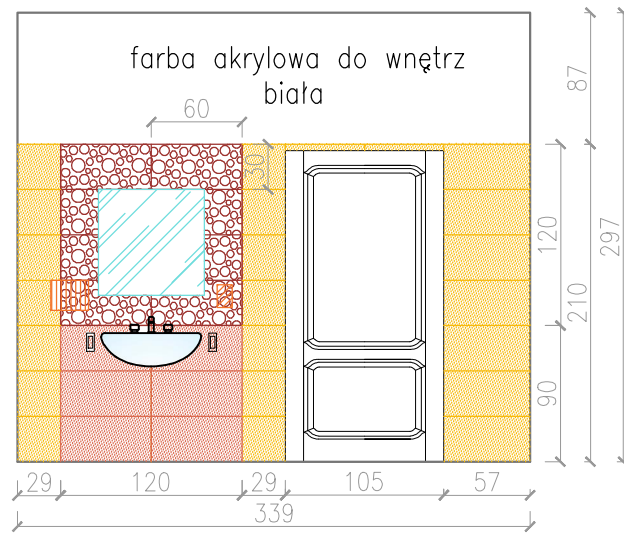

WIDOK 4-4

| | |
|----------------|--------------------------------------|
| NR | ŁAZIENKA MĘSKA/DLA NIEPEŁNOSPRAWNYCH |
| M ² | 14,35 |
| | h=2,97 |

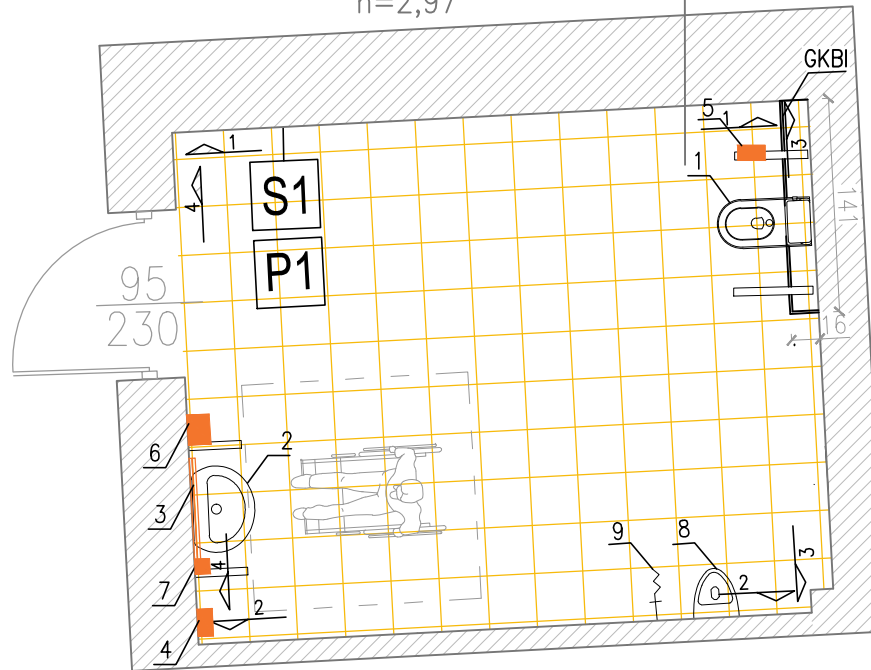

LEGENDA:

- P1** Płytki gresowe 30x30 antypoślizgowe R9, kl. ścieralności
- płytki gładkie, kolor
- S1** Okładzina ścienna gresowa 30x60
- płytki gładkie, kolor
- płytki gładkie, kolor
- płytki wzór, kolor

- 1 Wc kompakt dla niepełnosprawnych na wys. 45–50cm + 2x poręcz wc łukowa uchylna stojąca, wys. 80–85cm
- 2 Umywalka dla niepełnosprawnych, na wys. 85 cm + 2x poręcz umywalkowa łukowa ścienna uchylna 60cm na wys. 80–85cm
- 3 Lustro uchylne, 70x70, na wys. 110cm
- 4 Kosz na śmieci 5l
- 5 Uchwyt na papier, na wys. 50cm
- 6 Suszarka automatyczna do rąk/podajnik ręczników, na wys. 100–120cm
- 7 Dozownik mydła, na wys. 100–120cm
- 8 Pisuar
- 9 Zawór kulowy ze złączką do węża

Stosować stelaż do wc dla niepełnosprawnych – moduł służący do mocowania miski ustępowej i poręczy

| | |
|------------------------|---|
| INWESTOR | Mazowiecki Urząd Wojewódzki Warszawa Pl. Bankowy 3/5 |
| JEDNOSTKA PROJEKTUJĄCA | REMEDY Sp. z o. o. Osiedle Parkowe 13 B tel./fax 22 789 00 30, kom. 506 444 280 |
| NAZWA PROJEKTU | Ú: ^à`á[, æâ`á`)\`Á[[] ^*[Á Á æ•: æ æ przy Placu Bankowym 3 w celu dostosowania dla potrzeb [•5âÁ æ] ^ÿ[•]: æ]`&@ |
| STADIUM PROJEKTU | PROJEKT BUDOWLANO - WYKONAWCZY |
| BRANŻA | ARCHITEKTURA |
| OBIEKT | Budynek biurowy Plac Bankowy 3 00-950 Warszawa dz. nr ewid. 56/1 obr. 5-03-01 |
| TEMAT RYSUNKU | ROZWIĘCIA ŚCIAN I PIĘTRO |

| ZESPÓŁ PROJEKTOWY | | | |
|-------------------|-----------------------------------|--------------|--------|
| FUNKCJA | TYTUŁ ZAWODOWY, IMIĘ I NAZWISKO | NR UPRAWNIEN | PODPIS |
| PROJEKTANT | Mgr inż. arch. Waldemar Bańkowski | 45/01/OL | |
| SPRAWDZAJĄCY | Mgr inż. arch. Krzysztof Grzesiak | MA/014/09 | |
| OPRACOWAŁ | Mgr inż. arch. Małgorzata Deryto | | |

| DATA | NR RYSUNKU | REWIZJA | SKALA |
|---------|----------------|---------|-------|
| 12.2013 | MUWN-PB-AR-410 | A | 1:50 |

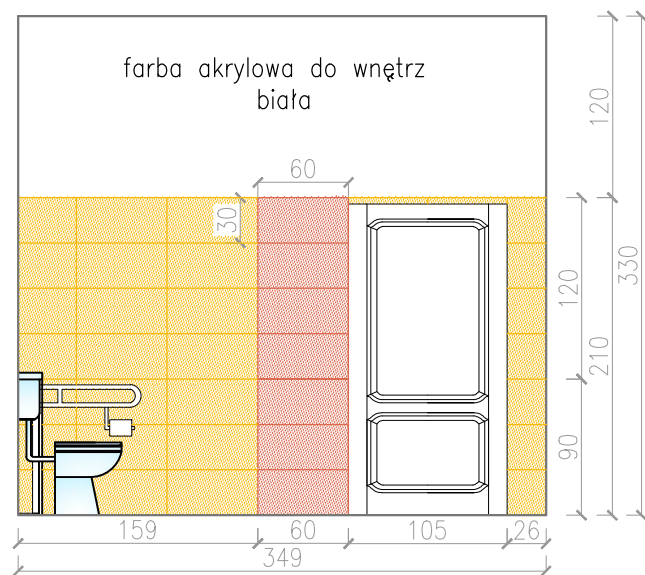

WIDOK 1-1

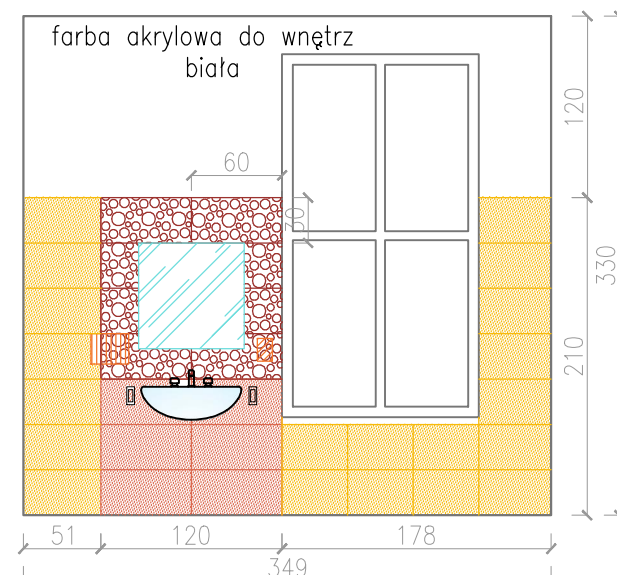

WIDOK 2-2

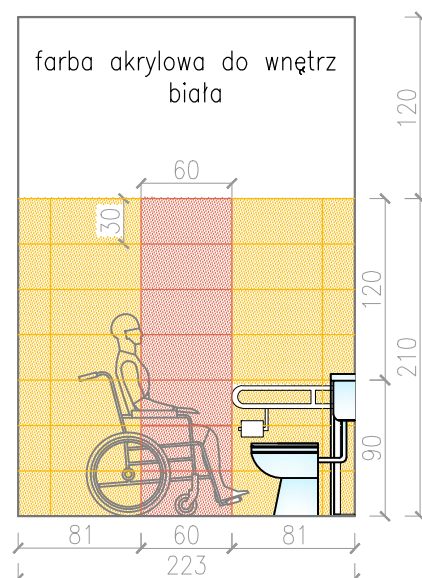

WIDOK 3-3

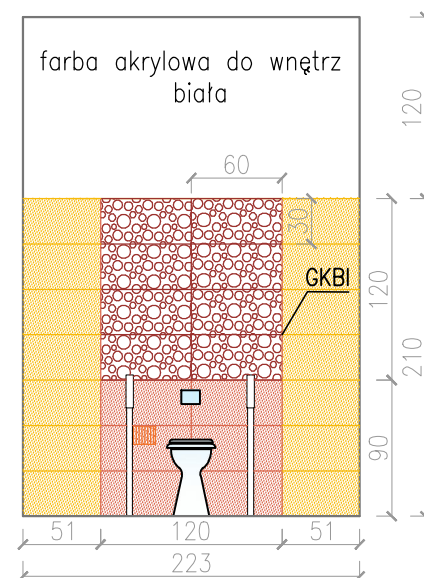

WIDOK 4-4

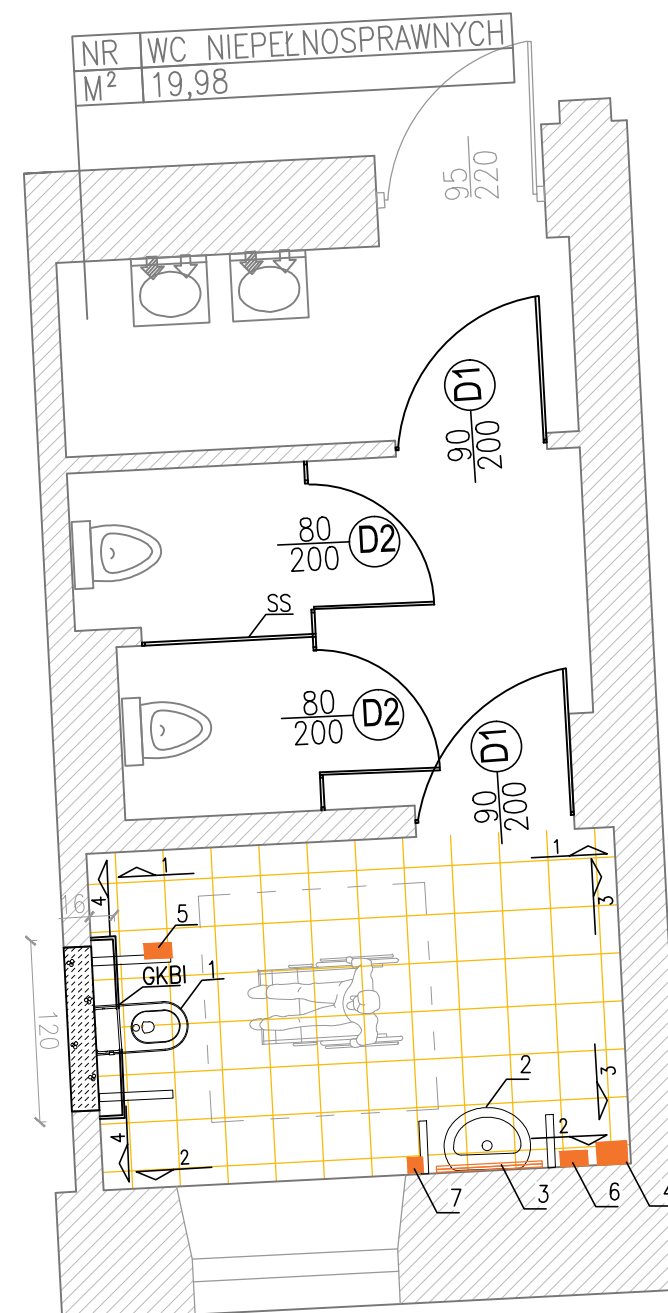

LEGENDA:

P1 Płytki gresowe 30x30 antypoślizgowe R9, kl. ścieralności 5

plytka gładka, kolor

plytka gładka, kolor

S1 Okładzina ścienna gresowa 30x60

plytka gładka, kolor

plytka gładka, kolor

plytka wzór, kolor

- 1 Wc kompakt dla niepełnosprawnych na wys. 45–50cm
+ 2x poręcz wc łukowa uchylna stojąca, wys. 80–85cm
- 2 Umywalka dla niepełnosprawnych, na wys. 85 cm
+ 2x poręcz umywalkowa łukowa ścienna uchylna 60cm
na wys. 80–85cm
- 3 Lustro uchylne, 70x70, na wys. 110cm
- 4 Kosz na śmieci 5l
- 5 Uchwyt na papier, na wys. 50cm
- 6 Suszarka automatyczna do rąk/podajnik ręczników,
na wys. 100–120cm
- 7 Dozownik mydła, na wys. 100–120cm
- 8 Pisuar
- 9 Zawór kulowy ze złączką do węża

Stosować stelaż do wc dla niepełnosprawnych–
moduł służący do mocowania miski ustępowej i poręczy

SS– Ściany systemowe– kabiny wc: płyty hpl,
konstrukcja aluminiowa, wys. 204 cm, prześwit 15cm

| | |
|---------------------------|---|
| INWESTOR | Mazowiecki Urząd Wojewódzki Warszawa Pl. Bankowy 3/5 |
| JEDNOSTKA PROJEKTUJĄCA | REMEDY Sp. z o. o. Osiedle Parkowe 13 B 00-950 Warszawa tel./fax 22 789 00 30, kom. 506 444 280 |
| NAZWA PROJEKTU | Ú: ^à` à[, àà` à` }` ^ Á[] } ^* [Á Á à: æ à przy Placu Bankowym 3 w celu dostosowania dla potrzeb [• 5 à Á à] ^ ý [•] : æ } ` & @ |
| STADIUM PROJEKTU | PROJEKT BUDOWLANO - WYKONAWCZY |
| BRANŻA | ARCHITEKTURA |
| OBIEKT | Budynek biurowy Plac Bankowy 3 00-950 Warszawa dz. nr ewid. 56/1 obr. 5-03-01 |
| TEMAT RYSUNKU | ROZWINIĘCIA ŚCIAN II PIĘTRO |

| ZESPÓŁ PROJEKTOWY | | | |
|-------------------|--|--------------|--------|
| FUNKCJA | TYTUŁ ZAWODOWY, IMIE I NAZWISKO | NR UPRAWNIEN | PODPIS |
| PROJEKTANT | Mgr inż. arch. Waldemar Bastkowski | 45/01/OL | |
| SPRAWDZAJĄCY | Mgr inż. arch. Krzysztof Grzesiak | MA/014/09 | |
| OPRACOWAŁ | Mgr inż. arch. Małgorzata Deryło | | |

| DATA | NR RYSUNKU | REWIZJA | SKALA |
|---------|----------------|---------|-------|
| 12.2013 | MUWN-PB-AR-420 | A | 1:50 |

LEGENDA:

[P1] Płytki gresowe 30x30 antypoślizgowe R9, kl. ścieralności 5

☐ płytki gładkie, kolor

☐ płytki gładkie, kolor

S1 Okładzina ścienna gresowa 30x60

 płytki gładkie, kolor

 płytki gładka, kolor



 płytki wzór, kolor

- 1 Wc kompakt dla niepełnosprawnych na wys. 45–50cm
+ 2x poręcz wc łukowa uchylna stojąca, wys. 80–85cm
- 2 Umywalka dla niepełnosprawnych, na wys. 85 cm
+ 2x poręcz umywalkowa łukowa ścienna uchylna 60cm
na wys. 80–85cm
- 3 Lustro uchylne, 70x70, na wys. 110cm
- 4 Kosz na śmieci 5l
- 5 Uchwyt na papier, na wys. 50cm
- 6 Suszarka automatyczna do rąk/podajnik ręczników,
na wys. 100–120cm
- 7 Dozownik mydła, na wys. 100–120cm
- 8 Pisuar
- 9 Zawór kulowy ze złączką do węża

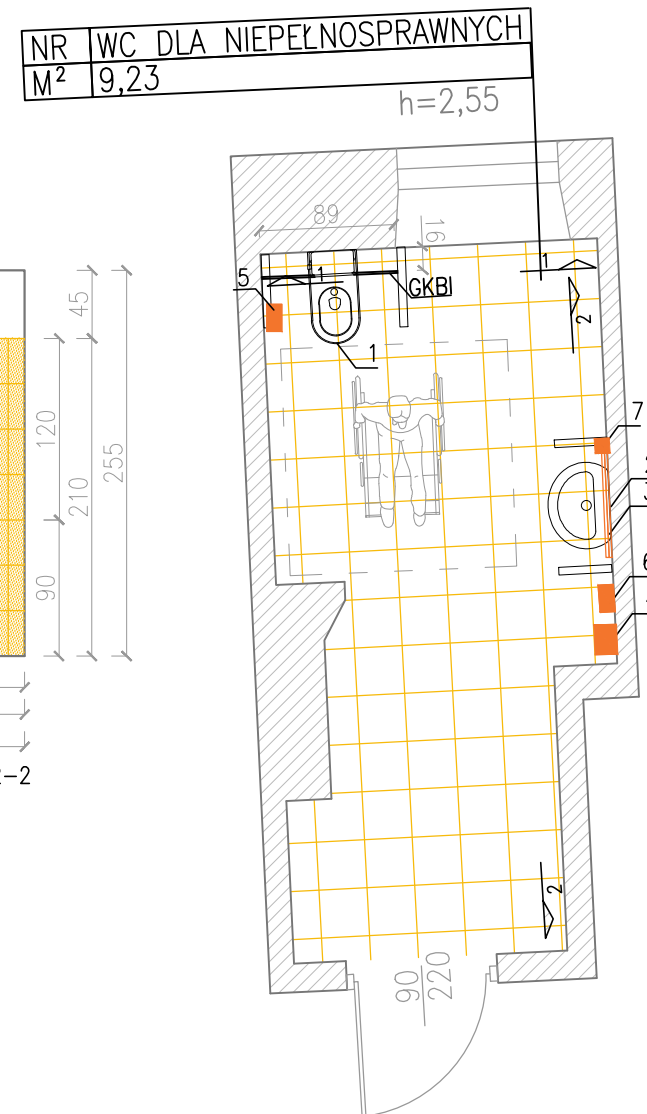
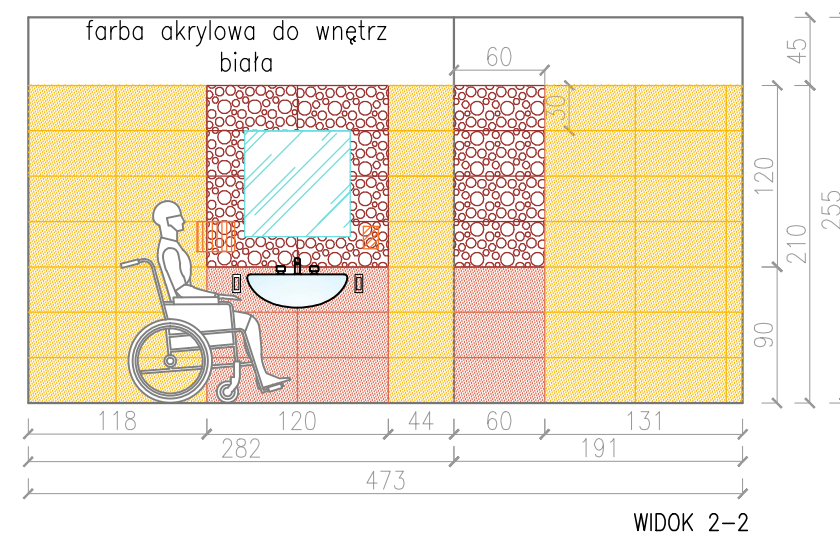
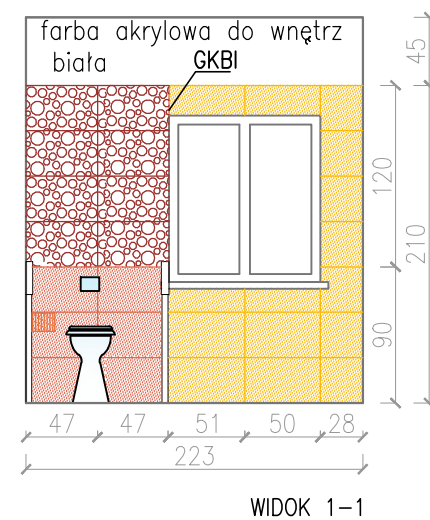
Stosować stelaż do wc dla niepełnosprawnych –
moduł służący do mocowania miski ustępowej i poręczy

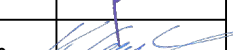

| | |
|---------------------------|--|
| INWESTOR | Mazowiecki Urząd Wojewódzki Warszawa Pl. Bankowy 3/5 |
| JEDNOSTKA PROJEKTUJĄCA | REMEDY Sp. z o. o. Osiedle Parkowe 13 B 01-651 GY a: [, } æ tel./fax 22 789 00 30, kom. 506 444 280 |
| NAZWA PROJEKTU | Úi: ^à` á[, ææ` á`)\` Á [ÿ [] ^* [Á Á æ: æ æ` æ przy Placu Bankowym 3 w celu dostosowania dla potrzeb [•5ăÁâ] ^ÿ [•] :æ }` &@ |
| STADIUM PROJEKTU | PROJEKT BUDOWLANO - WYKONAWCZY |
| BRANŻA | ARCHITEKTURA |
| OBIEKT | Budynek biurowy Plac Bankowy 3 00-950 Warszawa dz. nr ewid. 56/1 obr. 5-03-01 |
| TEMAT RYSUNKU | ROZWINIĘCIA ŚCIAN III PIĘTRO |

| ZESPÓŁ PROJEKTOWY | | | |
|-------------------|--|--------------|---|
| FUNKCJA | TYTUŁ ZAWODOWY, IMIE I NAZWISKO | NR UPRAWNIEN | PODPIS |
| PROJEKTANT | Mgr inż. arch. Waldemar Bastkowski | 45/01/OL |  |
| SPRAWDZAJĄCY | Mgr inż. arch. Krzysztof Grzesiak | MA/014/09 |  |
| OPRACOWAŁ | Mgr inż. arch. Małgorzata Deryło | |  |

| | | | |
|---------|----------------|---------|-------|
| DATA | NR RYSUNKU | REWIZJA | SKALA |
| 12.2013 | MUWN-PB-AR-430 | A | 1:50 |

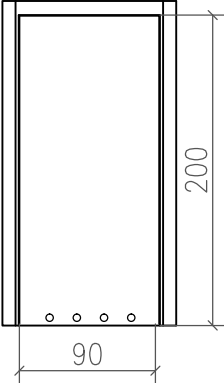
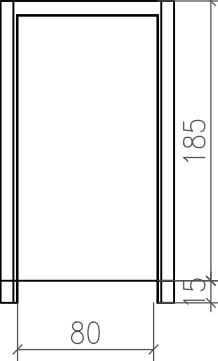
| | | | | |
|---|--|-------|--|-------|
| nazwa | Drzwi wewnętrzne jednoskrzydłowe pełne wyposażone w tuleje RAL 9006 SZARY | | Drzwi wewnętrzne jednoskrzydłowe systemowe RAL 9006 SZARY | |
| oznaczenie w projekcie | D1 | | D2 | |
| wymiary w świetle muru szer. S (cm) wys. H (cm) |  | |  | |
| | 105 | | 90 | |
| | 210 | | 185 | |
| ilość (szt.) | LEWE | PRAWO | LEWE | PRAWO |
| | 2 | – | 1 | 1 |
| inne | – tuleje wentylacyjne 4 szt. tworzywo sztuczne chrom satyna – listwy maskujące 85mm | | | |

| | |
|------------------------|---|
| INWESTOR | Mazowiecki Urząd Wojewódzki Warszawa Pl. Bankowy 3/5 |
| JEDNOSTKA PROJEKTUJĄCA | REMEDY Sp. z o. o. Osiedle Parkowe 13 B 01-644 Warszawa tel./fax 22 789 00 30, kom. 506 444 280 |
| NAZWA PROJEKTU | Uł.: ^à` à[, æ~` à`)\` Á[\[] ^*[Á Á æ•: æ æ przy Placu Bankowym 3 w celu dostosowania dla potrzeb [•5áÁ æ] ^y[•] iæ } ^ &@ |
| STADIUM PROJEKTU | PROJEKT BUDOWLANO - WYKONAWCZY |
| BRANŻA | ARCHITEKTURA |
| OBIEKT | Budynek biurowy Plac Bankowy 3 00-950 Warszawa dz. nr ewid. 56/1 obr. 5-03-01 |
| TEMAT RYSUNKU | ZESTAWIENIE STOLARKI |

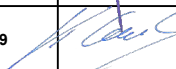
| ZESPÓŁ PROJEKTOWY | | | |
|-------------------|-----------------------------------|--------------|---|
| FUNKCJA | TYTUŁ ZAWODOWY, IMIĘ I NAZWISKO | NR UPRAWNIEŃ | PODPIS |
| PROJEKTANT | Mgr inż. arch. Waldemar Bańkowski | 45/01/OL |  |
| SPRAWDZAJĄCY | Mgr inż. arch. Krzysztof Grzesiak | MA/014/09 |  |
| OPRACOWAŁ | Mgr inż. arch. Małgorzata Deryło | |  |

| | | | |
|---------|----------------|---------|-------|
| DATA | NR RYSUNKU | REWIZJA | SKALA |
| 12.2013 | MUWN-PB-AR-440 | A | 1:50 |

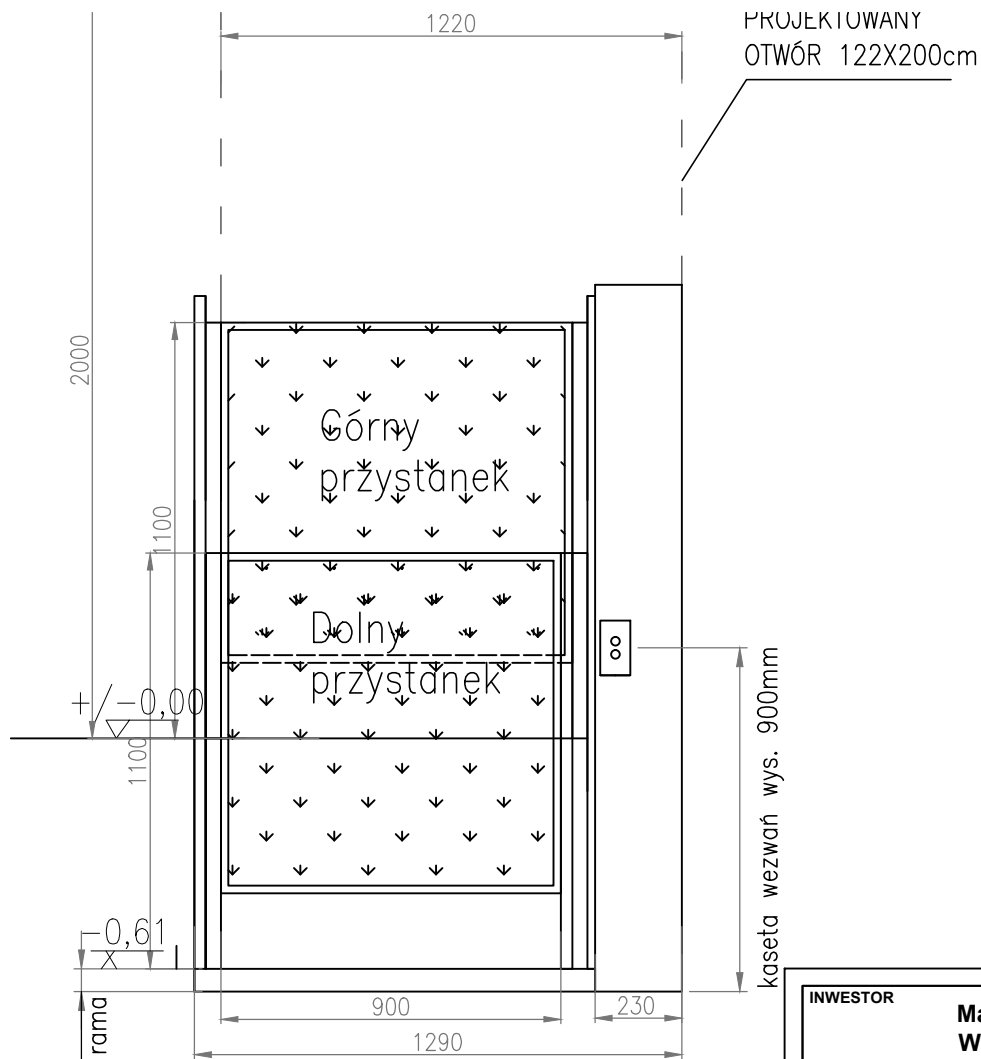

RZUT Z GÓRY
PROJEKTOWANY OTWÓR 122X200cm

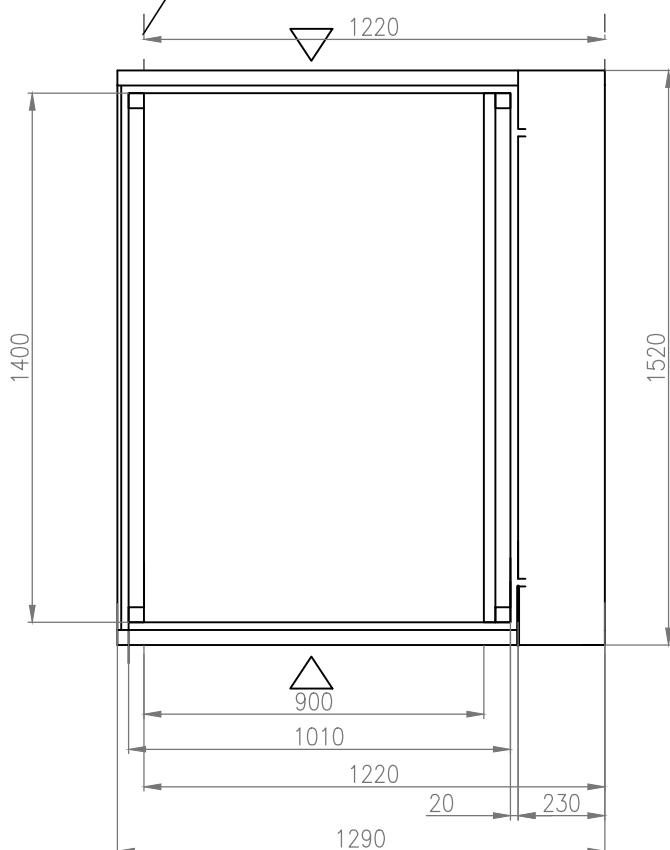



| | |
|---------------------------|--|
| INWESTOR | Mazowiecki Urząd Wojewódzki Warszawa Pl. Bankowy 3/5 |
| JEDNOSTKA PROJEKTUJĄCA | REMEDY Sp. z o. o. Osiedle Parkowe 13 B 00-950 Warszawa tel./fax 22 789 00 30, kom. 506 444 280 |
| NAZWA PROJEKTU | Urząd Wojewódzki przy Placu Bankowym 3 w celu dostosowania dla potrzeb [...] |
| STADIUM PROJEKTU | PROJEKT BUDOWLANO - WYKONAWCZY |
| BRANŻA | ARCHITEKTURA |
| OBIEKT | Budynek biurowy Plac Bankowy 3 00-950 Warszawa dz. nr ewid. 56/1 obr. 5-03-01 |
| TEMAT RYSUNKU | PODNOŚNIK DLA NIEPEŁNOSPRAWNYCH |

| ZESPÓŁ PROJEKTOWY | | | |
|-------------------|---|--------------|--------|
| FUNKCJA | TYTUŁ ZAWODOWY, IMIE I NAZWISKO | NR UPRAWNIEŃ | PODPIS |
| PROJEKTANT | Mgr inż. arch. Waldemar Bańkowski | 45/01/OL | |
| SPRAWDZAJĄCY | Mgr inż. arch. Krzysztof Grzesiak | MA/014/09 | |
| OPRACOWAŁ | Mgr inż. arch. Małgorzata Deryło | | |

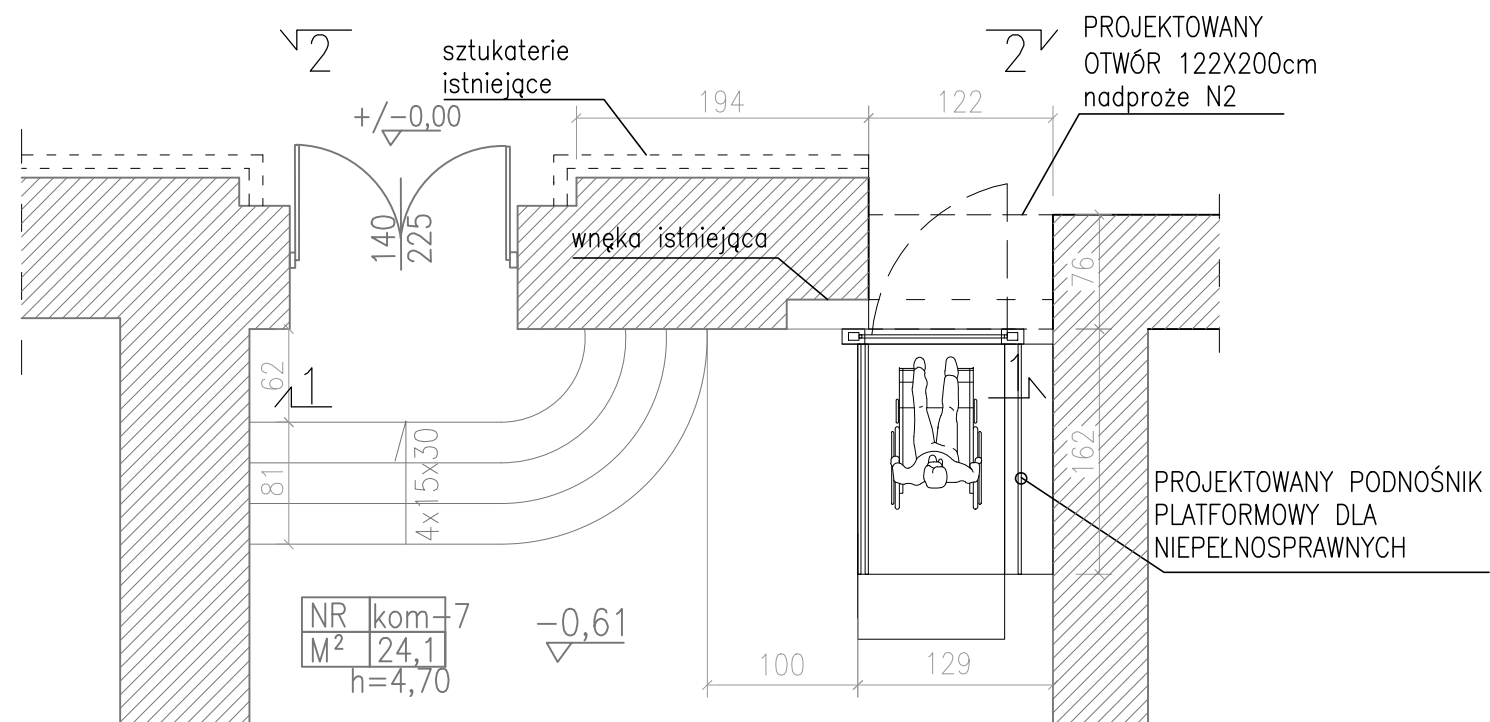
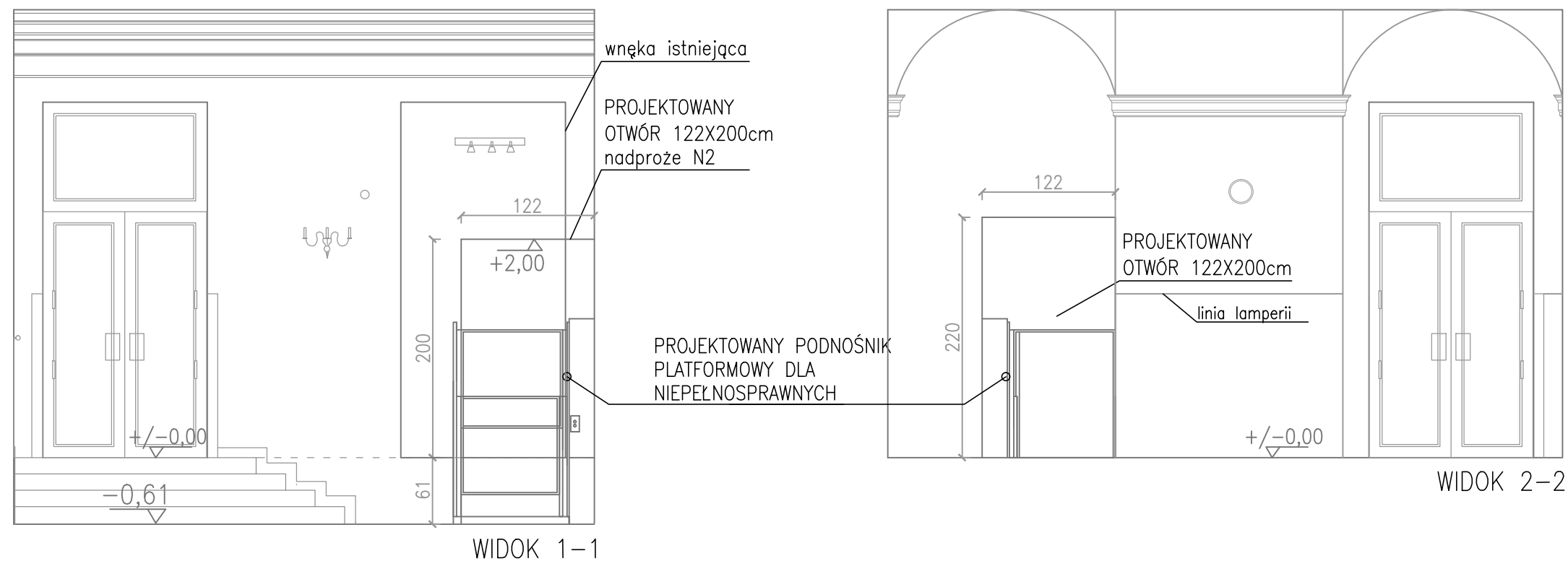
| DATA | NR RYSUNKU | REWIZJA | SKALA |
|---------|----------------|---------|-------|
| 12.2013 | MUWN-PB-AR-450 | A | 1:20 |

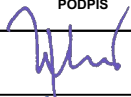

| | | | |
|------------------------|--|--------------|---|
| INWESTOR | Mazowiecki Urząd Wojewódzki Warszawa Pl. Bankowy 3/5 | | |
| JEDNOSTKA PROJEKTUJĄCA | REMEDY Sp. z o. o. Osiedle Parkowe 13 B 01-641 GY ā: [,] æ tel./fax 22 789 00 30, kom. 506 444 280 | | |
| NAZWA PROJEKTU | Ú: ^ā`ā[, æā`ā)`\`Ā[Ÿ [] ^*[Ā Ā æ•: æ ā przy Placu Bankowym 3 w celu dostosowania dla potrzeb [•5āĀ ā] ^Ÿ [,] :æ } ^&@ | | |
| STADIUM PROJEKTU | PROJEKT BUDOWLANO - WYKONAWCZY | | |
| BRANŻA | ARCHITEKTURA | | |
| OBIEKT | Budynek biurowy Plac Bankowy 3 00-950 Warszawa dz. nr ewid. 56/1 obr. 5-03-01 | | |
| TEMAT RYSUNKU | WIDOKI ŚCIAN PLATFORMY | | |
| ZESPÓŁ PROJEKTOWY | | | |
| FUNKCJA | TYTUŁ ZAWODOWY, IMIĘ I NAZWISKO | NR UPRAWNIEN | PODPIS |
| PROJEKTANT | Mgr inż. arch. Waldemar Bastkowski | 45/01/OL |  |
| SPRAWDZAJĄCY | Mgr inż. arch. Krzysztof Grzesiak | MA/014/09 |  |
| OPRACOWAŁ | Mgr inż. arch. Małgorzata Deryło | |  |
| DATA | NR RYSUNKU | REWIZJA | SKALA |
| 12.2013 | MUWN-PB-AR-470 | A | 1:20 |

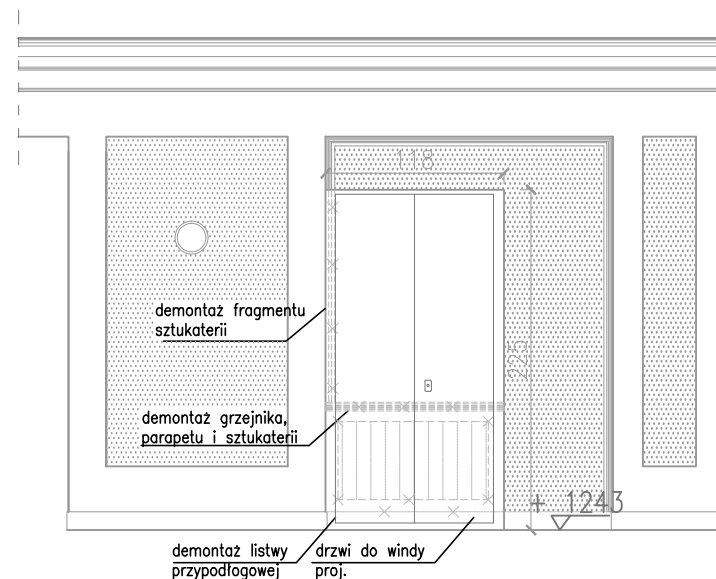
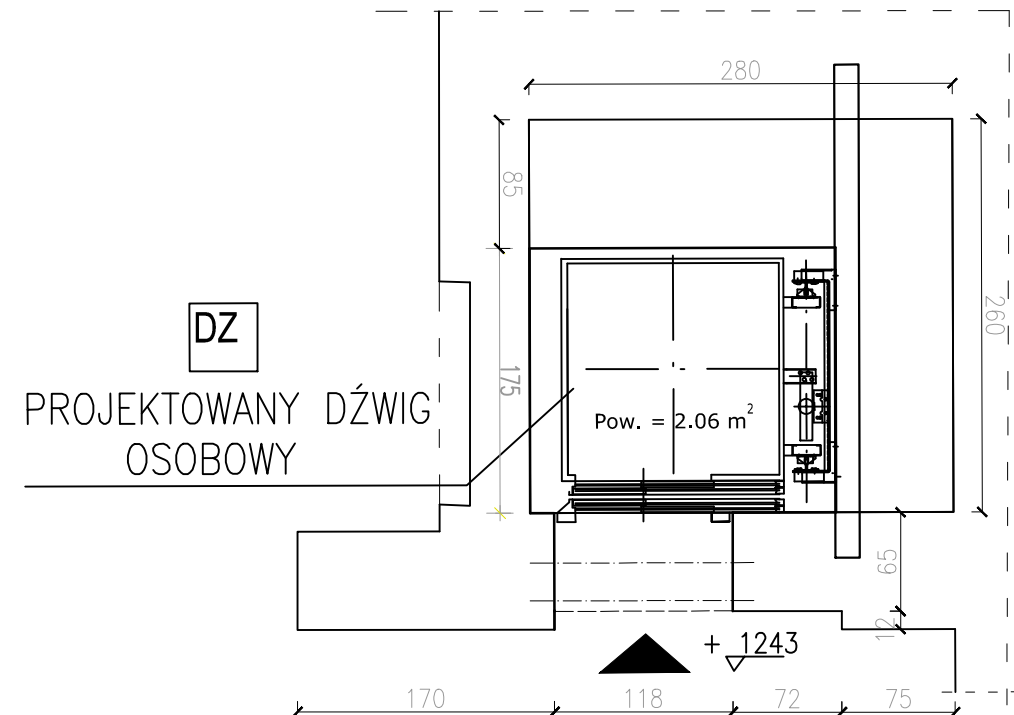

WIDOK NA ŚCIANĘ PRZY DŹWIGU OSOBOWYM – PIĘTRO II PRZYKŁADOWE

Uwaga: Wszelkie prace budowlane wykonywać z jak najmniejszą ingerencją w zabytkową sztukaterię ścienną i sufitową. W przypadku konieczności odtworzenia elementów dostosować się do poniższego programu:

- inwentaryzacja detali sztukatorskich wymagających odtworzenia
- demontaż detali
- oczyszczenie powierzchni detali z kolejnych warstw farb - na sucho
- uzupełnienie ubytków w zachowanych elementach masą sztukatorską
- rekonstrukcja brakujących detali architektonicznych metodą warsztatową na podstawie najlepiej zachowanych egzemplarzy danego rodzaju elementów przez zdjęcie formy i odlew w masie gipsowej. Do robót odtworzeniowych stosować metodę ciągnioną z narzutu, packi, zacierki i szablony o wyprofilowanych kształtach, odpowiadającym elementom odtwarzanym.
- impregnacja ograniczająca chłonność wilgoci. Nowo powstałe elementy przesyczone zostaną pokostem na gorąco do powierzchni uzupełnionych, zachowanych elementów
- montaż zrekonstruowanego elementu za pomocą kotew metalowych i kleju mineralnego
- malować na kolor biały farbami paroprzepuszczalnymi

| | | | |
|------------------------|--|--|--|
| INWESTOR | Mazowiecki Urząd Wojewódzki Warszawa Pl. Bankowy 3/5 | | |
| JEDNOSTKA PROJEKTUJĄCA | REMEDY Sp. z o. o. Osiedle Parkowe 13 B tel./fax 22 789 00 30, kom. 506 444 280 | | |
| NAZWA PROJEKTU | Widok na ścianę przy dźwigu osobowym – Piętro II przykładowe | | |
| STADIUM PROJEKTU | PROJEKT BUDOWLANO - WYKONAWCZY | | |
| BRANŻA | ARCHITEKTURA | | |
| OBIEKT | Budynek biurowy Plac Bankowy 3 00-950 Warszawa dz. nr ewid. 56/1 obr. 5-03-01 | | |
| TEMAT RYSUNKU | WIDOKI ŚCIAN DŹWIGU OSOBOWEGO | | |

| | | | |
|-------------------|-----------------------------------|--------------|--------|
| ZESPÓŁ PROJEKTOWY | | | |
| FUNKCJA | TYTUŁ ZAWODOWY, IMIĘ I NAZWISKO | NR UPRAWNIEN | PODPIS |
| PROJEKTANT | Mgr inż. arch. Waldemar Bałkowski | 45/01/OL | |
| SPRAWDZAJĄCY | Mgr inż. arch. Krzysztof Grzesiak | MA/014/09 | |
| OPRACOWAŁ | Mgr inż. arch. Małgorzata Deryło | | |

| | | | |
|---------|----------------|---------|-------|
| DATA | NR RYSUNKU | REWIZJA | SKALA |
| 12.2013 | MUWN-PB-AR-480 | A | 1:20 |