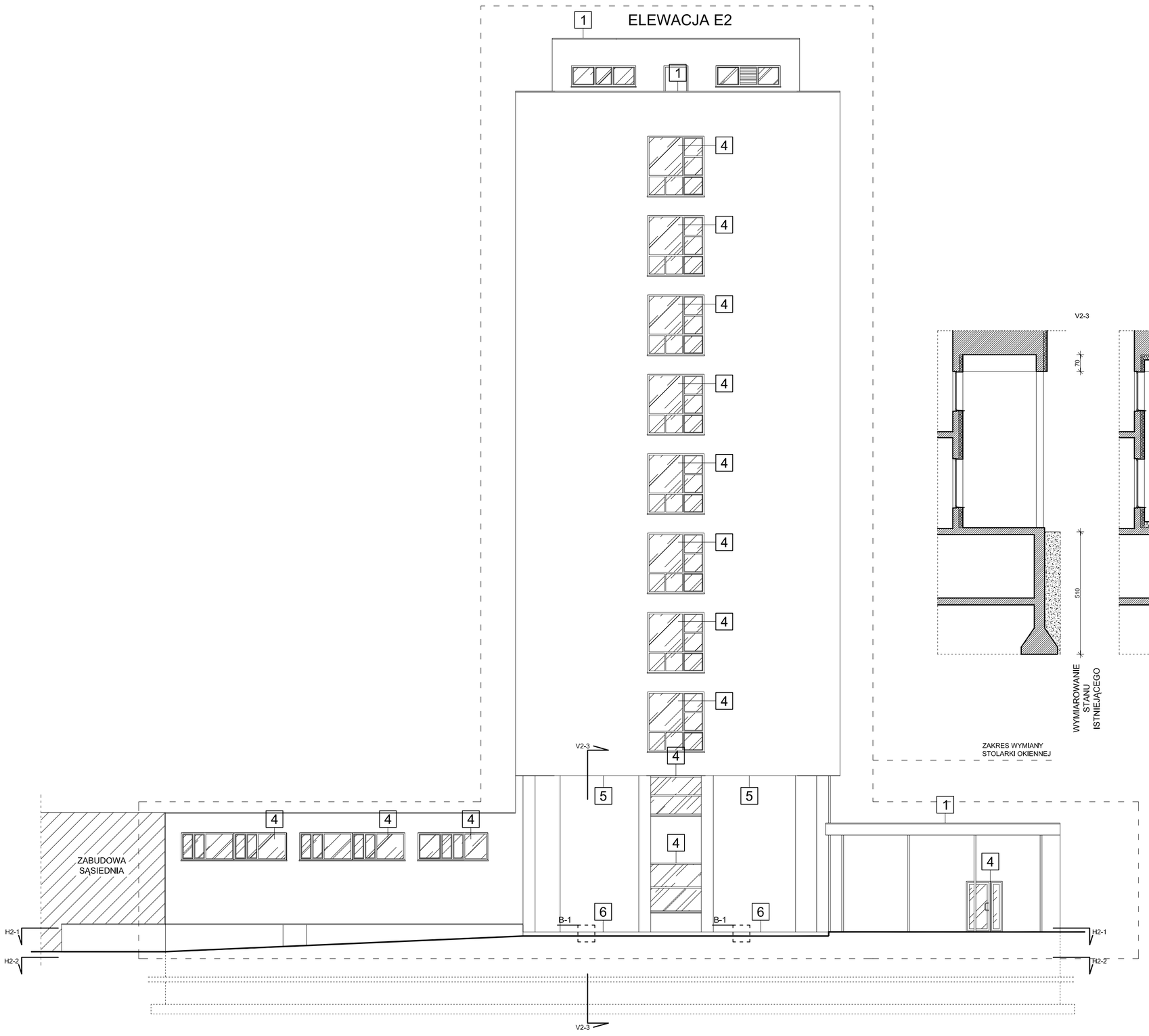

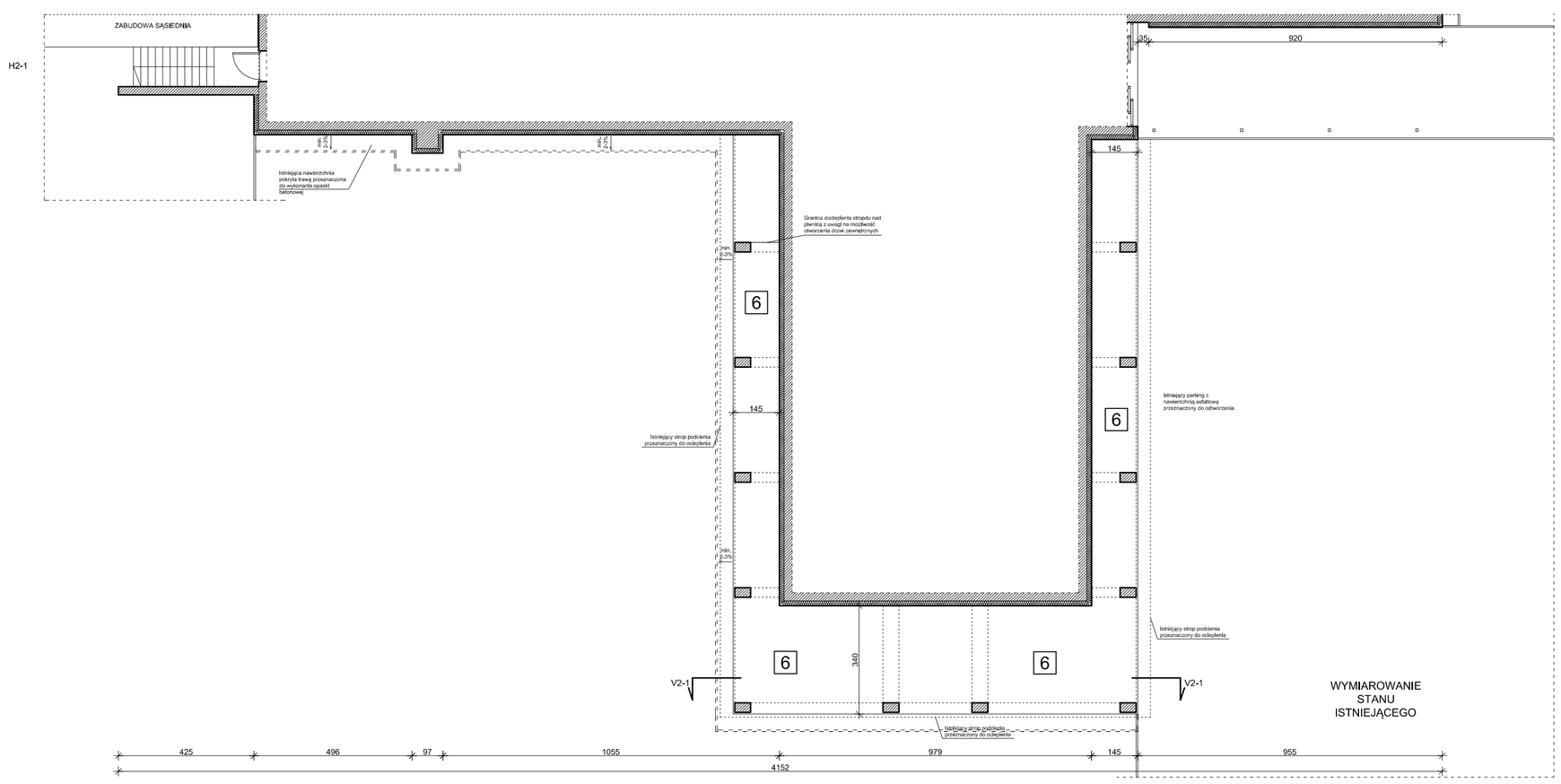

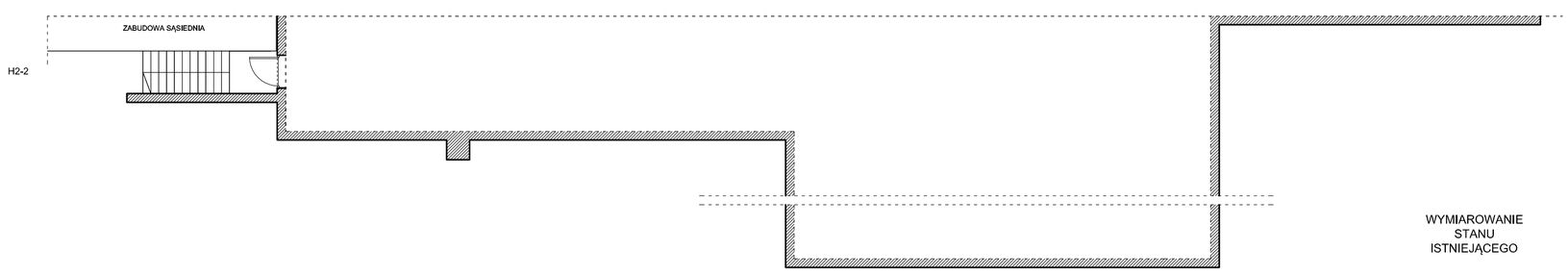

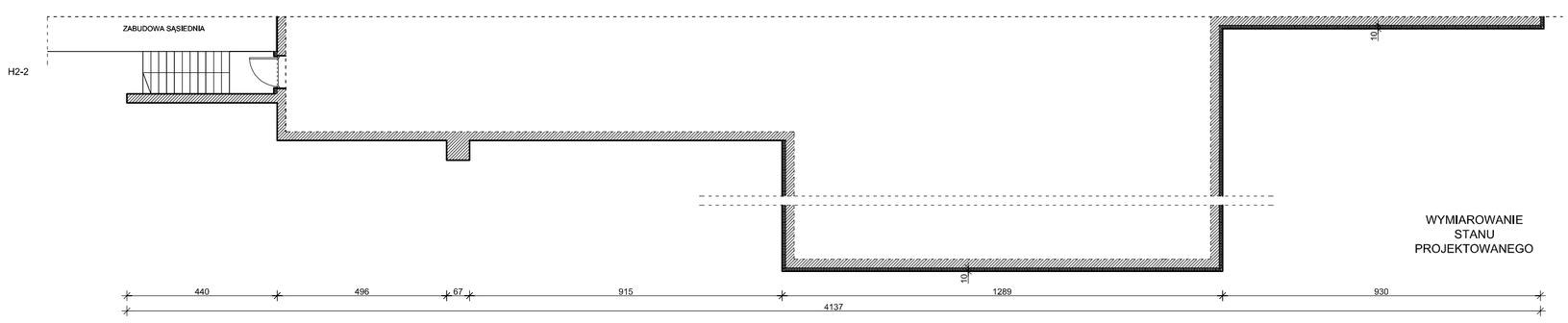

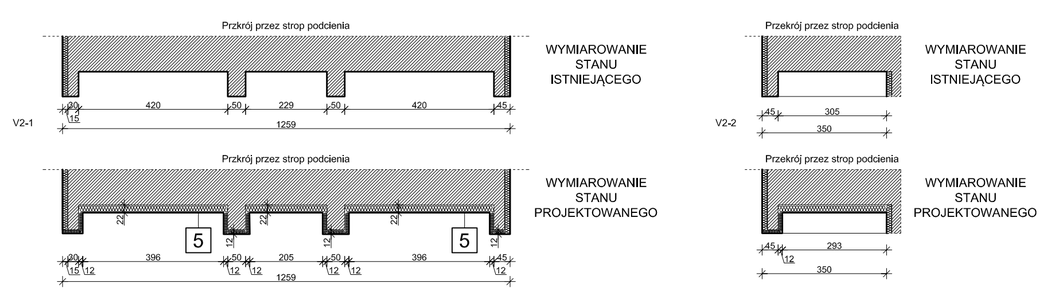

OBJAŚNIENIA

1. Ocieplenie stropodachu niewentylowanego styropapą λ=0,036 [W/mK] o grubości 25 cm.
2. Wykonanie remontu kominów.
3. Montaż krawędzików drewnianych na obwodzie dachu.
4. Wymiana stolarki okiennej zgodnie z zestawieniem stolarki.
5. Ocieplenie stropu podcienia styroplanem o λ=0,032 [W/mK] o grubości 22 cm.
6. Ocieplenie stropu podcienia styropapą λ=0,036 [W/mK] o grubości 25 cm.
7. Wykonanie izolacji pionowej ścian fundamentowych i fundamentu.

UWAGA:

Wymiana wszystkich obróbek blacharskich:
- podokienników,
- attyk,
- dachów.

Nową obróbkę podokienników wykonać z blachy stalowej ocynkowanej, powlekanej. Pozostałe obróbki wykonać z blachy stalowej i tytanowo-cynkowej.
Wszystkie wymiary sprawdzić na obiekcie.
Wszystkie elementy znajdujące się aktualnie na elewacjacjach np. nr budynku, wynieść nad docieplenie.

Obrys budynku:

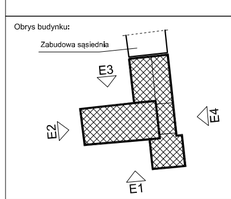

Nazwa inwestycji
PROJEKT BUDOWLANY DOCIEPLENIA ŚCIAN W GRUNCIE, DOCIEPLENIA STROPODACHU I WYMIANY STOLARKI OKIENNEJ ORAZ BUDOWY WENTYLACJI
budynku biurowego
przy ul. Józefa Piłsudskiego 38, 08-110 Siedlce
dz. nr ewid. 183/2 obręb 146401_1.0041

Inwestor
MAZOWIECKI URZĄD WOJEWÓDZKI W WARSZAWIE
pl. Bankowy 3/5, 00-950 Warszawa

Generalny Projektant
STUDIO BUDOWLANE "UNITY" S.C.
ul. Kędzierskiego 2/66, Warszawa

Projektant	mgr inż. Leszek Tischner	nr ewid. 157/2002	
Sprawdzający	mgr inż. Damian Cyrta	MAZ/0003/POOK/09	
Asystent	mgr inż. Ewelina Grochowska-Kuzak		

Tytuł rysunku:
ELEWACJA E-2
STAN ISTNIEJĄCY I PROJEKTOWANY

Data: VII 2018 r. | skala 1:100 | Rys. nr: 3