Załącznik nr 2 do Umowy

OPIS PRZEDMIOTU ZAMÓWIENIA („OPZ").

1. Przedmiotem zamówienia jest wykonanie robót budowlanych, w oparciu i zgodnie z załączonym projektem **(Załącznik nr 1 do OPZ[1]),** polegających na modernizacji klatek schodowych, części korytarzy, i pomieszczeń biurowych na piętrze I w budynku Wojewódzkiego Urzędu Mazowieckiego przy ul. Kruczej 5/11 w Warszawie, obejmującej:

1) wymianę oświetlenia: wraz z wymianą włączników naściennych na nowe i dostosowane do nowego, zamontowanego przez wykonawcę oświetlenia w poszczególnych pomieszczeniach we wszystkich pomieszczeniach biurowych (ilość opraw w pokojach do wymiany ok: 110 szt.) znajdujących się na piętrze 1 na LED oraz na części korytarza zaznaczonej w załączniku graficznym **(Załącznik nr 2 do OPZ)** oraz na całej klatce schodowej oraz w jej przedsionku i wszystkich jej kondygnacjach, sąsiadującej z pomieszczeniami nr: 116 i 117 objętej przedmiotem zamówienia (zaznaczonej na **Załączniku nr 2 do OPZ**),
2) wykończenie całej powierzchni sufitów (wyrównanie występujących nierówności) w pomieszczeniach biurowych wraz z malowaniem całej powierzchni sufitu dwukrotnie na biało farbą lateksową po przeprowadzonych robotach instalacyjnych związanych z montażem nowych opraw oświetleniowych);
3) wymianę sufitu podwieszanego w obszarze oznaczonym w **Załączniku nr 2 do OPZ** wraz z demontażem elementów niefunkcjonalnych i zaburzających ciągłość powierzchni sufitu korytarza w razie potrzeby, w uzgodnieniu z Zamawiającym przeniesienie instalacji oraz istniejących urządzeń klimatyzacyjnych mające na celu zapewnienie funkcjonalnych i estetycznych rozwiązań na całej przestrzeni korytarza;
4) zdemontowanie, zabezpieczenie czujek ppoż. i zainstalowanie ich na nowo w nowych sufitach podwieszanych, przeniesienie wszystkich możliwych do umieszczenia nad konstrukcją sufitu podwieszanego przewodów i instalacji w sposób i w zakresie uzgodnionym z Zamawiającym ;
5) malowanie kompleksowe ścian, sufitów (w przypadku jeśli niepodwieszany): pomieszczeń sekretariatu, gabinetów dyrektorskich oraz ścian korytarza (ewentualne wyprowadzenie nierówności) dwukrotnie farbą lateksową o kolorze uzgodnionym z Zamawiającym wraz z wykonaniem lamperii ścian farbą olejną do wysokości i o kolorze uzgodnionymi z Zamawiającym, malowanie ścian i sufitów klatki schodowej wraz z jej przedsionkiem zlokalizowanej przy pomieszczeniach nr 116 i 117 na wszystkich kondygnacjach, w tym wykonanie lamperii do wysokości uzgodnionej z Zamawiającym oraz malowanie dwóch szaf pancernych (stojących na klatce) farbą olejną w kolorze wykonanej lamperii;
6) wymianę stolarki drzwiowej w pokojach biurowych i łazienkach (konieczne nawiązanie estetyczne do zastosowanych materiałów w ramach zrealizowanej inwestycji w roku 2019) wraz z wymianą progów i ościeży oraz wykonanie stosownych robót wykończeniowych związanych z zapewnieniem estetycznej obróbki ścian wokół wykonanych, nowych ościeży drzwiowych, zaopatrzenie wszystkich drzwi w odbojniki oraz zamki umożliwiające zamknięcie drzwi pokojów biurowych na klucz (klucze zostaną przekazane przez Wykonawcę, Zamawiającemu);
7) wymianę stolarki aluminiowej na nową (w kolorze srebrnym ustalonym z Zamawiającym) (z zachowaniem przeszklenia drzwi do sekretariatu oraz drzwi dzielącej strefy korytarza) wraz z wymianą czytnika kontroli dostępu na obsługujący karty magnetyczne posiadane przez pracowników MUW oraz likwidację drzwi wskazanych w **Załączniku nr 2 do OPZ** (zlokalizowane przy pomieszczeniu nr 121) wraz z obróbką ścian, sufitu i podłogi w celu właściwego, zgodnego ze sztuką budowlaną i estetycznego wykończenia powierzchni po usunięciu przedmiotowych drzwi;
8) modernizację pomieszczeń sanitarnych-łazienek (m.in. wydzielenie kabiny prysznicowej oraz pomieszczenia dla sprzątaczki, wymiana okładzin ściennych i podłogowych, wymiana oświetlenia i wyposażenia, organizacja przestrzeni, montaż i instalacja bojlerów elektrycznych, wymiana grzejników pod parapetami na nowe w pomieszczeniach łazienek, wyposażenie okien w stosowne elementy, odporne na wilgoć, dostosowane

stylistyką do danego pomieszczenia, zapewniające dostęp światła dziennego z zewnątrz do pomieszczenia przy jednoczesnym zachowaniu intymności);

9) dostarczenie i instalację oraz montaż w łazienkach bojlerów elektrycznych do ogrzewania wody o pojemności dostosowanej do zapotrzebowania na ciepłą wodę w zależności od ilości punktów czerpiących wodę, od przeznaczenia punktu (umywalka, prysznic) oraz w zależności od ilości osób z niej korzystających;
10) instalację klimatyzacji (multisplit z jednostką centralną zainstalowaną na zewnątrz, z możliwością indywidulanej regulacji w poszczególnych pomieszczeniach) w sekretariacie i gabinetach dyrektorskich (odprowadzenie skroplin do kanalizacji bądź gruntu – brak możliwości montażu rur spustowych na elewacji);
11) modernizację parkietu w sekretariacie i gabinetach (zaznaczonych na załączniku graficznym) polegającą w szczególności na wypełnieniu ubytków, cyklinowaniu i lakierowaniu podłóg lakierem o wysokiej odporności na ścieranie oraz wymianie listew przyściennych na nowe i montaż cokołów o wysokości min. 10 cm, wykonanie progów metalowych;
12) modernizację podłóg na części korytarza objętej obszarem modernizacji (obejmującą w szczególności: wymianę ślepej podłogi oraz okładzin, wykonanie wygłuszenia za pomocą stosownej warstwy izolacyjnej oraz wykończenie panelami winylowymi, drewnopodobnymi o klasie ścieralności 33AC5 wraz z wykończeniem, dopasowanymi cokołami przyściennymi o wysokości min. 10 cm, progów na granicach pomieszczeń i połączeniach powierzchni podłóg);
13) wyposażenie przestrzeni gabinetowych oraz sekretariatu, w szczególności umeblowanie sekretariatu, wyposażenie okien gabinetów i sekretariatu w rolety, mocowane do ramy okiennej;
14) malowanie farbą olejną lamperii od parteru do piętra pierwszego ścian klatki schodowej zlokalizowanej między pomieszczeniem nr 105 a pomieszczeniem nr 106, do wysokości uzgodnionej z Zamawiającym;
15) opracowanie i wykonanie projektu technicznego dla instalacji elektrycznej obejmującego w szczególności:
    a) określenie mocy i natężenia światła w modernizowanych pomieszczeniach (w tym w : pomieszczeniach biurowych, korytarzu i klatce schodowej: zaznaczonych na **Załączniku nr 2 do OPZ** w których zaplanowano wymianę oświetlenia),
    b) zapewnienie zgodności z przepisami prawa zaprojektowanych do wykonania rozwiązań,
    c) zapewnienie odłączenia i demontażu przewodów, osprzętu oraz zasilanych urządzeń po wykonaniu nowych obwodów, w celu maksymalnego skrócenia przerw i utrudnień w funkcjonowaniu obiektu;
    d) instalację bojlerów elektrycznych w łazienkach;
    e) wykonanie demontażu instalacji elektrycznych z należytą starannością, po uprzednim wyłączeniu i sprawdzeniu braku napięcia zasilania oraz zabezpieczenia obwodu przed przypadkowym jego załączeniem,
    f) w przypadku wystąpienia kolizji z istniejącymi instalacjami konieczność wykonania prac związanych z usunięciem kolizji i stosownej zmiany lokalizacji przebiegu tras przewodów i miejsc montowania osprzętu, w szczególności w przypadku pomieszczeń zaznaczonych na **Załączniku nr 2**;
    g) plan rozmieszczenia projektowanych opraw oświetleniowych i kinkietów oraz wymienianych i nowych włączników i gniazdek elektrycznych wraz z przedstawieniem planowanych do wbudowania opraw, kinkietów, osprzętu i urządzeń;
    h) wykonanie przewodów: podtynkowe w przypadku braku możliwości technicznych prowadzenie przewodów w listwach;
    i) uzyskanie akceptacji projektu przez Zamawiającego;
16) opracowanie i wykonanie projektu technicznego dla instalacji sanitarnej w zakresie dotyczącym instalacji urządzeń zgodnie z aranżacją wnętrz określoną w **Załączniku nr 1 do OPZ,** obejmującego:

a) zapewnienie zgodności z przepisami prawa zaprojektowanych do wykonania rozwiązań,
b) instalację bojlerów elektrycznych w łazienkach;
c) odłączenie i demontaż istniejących urządzeń i elementów w sposób zapewniający maksymalne skrócenie przerw i utrudnień w funkcjonowaniu obiektu;
d) w przypadku wystąpienia kolizji z istniejącymi instalacjami konieczność wykonania prac związanych z usunięciem kolizji i stosownej zmiany lokalizacji przebiegu tras instalacji sanitarnej i miejsc montowania sprzętu i urządzeń;
e) przedstawienie planowanych do wbudowania i montażu urządzeń i elementów;
f) uzyskanie akceptacji projektu przez Zamawiającego,

17) opracowanie i wykonanie projektu instalacji klimatyzacji dla pomieszczeń biurowych zgodnie z **Załącznikiem nr 1 do OPZ**;
18) wszystkie wykonywane w ramach umowy instalacje sanitarne i elektryczne mają być prowadzone, na ile to możliwe w sposób niewidoczny: w bruzdach, nad sufitem podwieszanym, podtynkowo;
19) opracowanie harmonogramu i wykonanie robót niżej wymienionymi Etapami w sposób umożlwiający zachowanie ciągłości pracy pracowników Mazowieckiego Urzędu Wojewódzkiego w budynku przy ul. Kruczej 5/11 w Warszawie:
    a) Etap I – w pierwszej kolejności realizacja robót w obszarze od drzwi (przeznaczonych do likwidacji) zlokalizowanych na korytarzu przy pomieszczeniu nr 121 do klatki schodowej (wraz z klatką schodową) oraz wykonanie modernizacji pomieszczenia nr 106 po zakończeniu robót w tym obszarze rozpoczęcie robót Etapu II;
    b) Etap II – po zakończeniu Etapu I realizacja robót w pomieszczeniu 101, 102, 103;
    c) Etap III – realizacja robót po zakończonych Etapie I i Etapie II obejmująca obszar korytarza od pomieszczenia nr 128 do pomieszczenia nr 121 oraz ww. pomieszczenia oraz malowanie klatki schodowej zlokalizowanej przy pomieszczeniu nr 106.
    W uzgodnieniu z Zamawiającym lub na jego żądanie możliwa jest modyfikacja ww. podziału realizacji robót na poszczególne Etapy.

20) demontaż elementów przeznaczonych do usunięcia, dokonanie niezbędnych prac wyburzeniowych i rozbiórkowych, następnie uprzątnięcie, transport i utylizację wszelkich materiałów powstałych w wyniku prowadzonych robót;
21) demontaż i ponowny montaż elementów, w zakresie niezbędnym do przeprowadzenia prac modernizacyjnych;
22) wykonanie niezbędnych izolacji i hydroizolacji przeciwwodnych i przeciwwilgociowych;
23) zabezpieczenie pomieszczeń oraz funkcjonujących w nich urządzeń i wyposażenia przed uszkodzeniami, które mogą spowodować roboty realizowane w ramach przedmiotu umowy jak np. wykonanie stosownej ochrony przed narażeniem na zapylenie urządzeń i wyposażenia oraz wyniesienie z pomieszczeń i odpowiednie zabezpieczenie elementów wyposażenia;
24) dostawę i transport niezbędnych materiałów i urządzeń, wykonanie niezbędnych robót towarzyszących;
25) zabezpieczenie bhp i ppoż. w miejscu wykonywanych robót;
26) dokonanie uzgodnień w zakresie terminów wykonania prac z użytkownikami budynku oraz Zamawiającym, których akceptacja jest wymagana dla rozpoczęcia, realizacji i odbioru prac;
27) uprzątnięcie po zakończeniu robót zarówno pomieszczeń objętych przedmiotem zamówienia (umycie wszelkich elementów wyposażenia, w tym okien, lamp, mebli w pomieszczeniach biurowych) jak i innych przestrzeni wykorzystanych do przeprowadzenia robót w tym korytarzy służących do transportu dostarczanych materiałów jak i innych pomieszczeń wykorzystanych w celu organizacji i przeprowadzenia robót;
28) wykonanie dokumentacji powykonawczej.

2. Wykonawca jest zobowiązany realizować prace wg harmonogramu działań zaakceptowanego przez Zamawiającego; który Wykonawca dostarczy w ciągu 3 dni od

podpisania umowy.

3. Wykonawca jest zobowiązany przedstawić Zamawiającemu wzory proponowanych materiałów wykończeniowych i pozyskać akceptację materiałów do zastosowania w ramach realizacji przedmiotu umowy.
4. Wykonawca zobowiązany jest do wykonania przedmiotu zamówienia zgodnie z wszelkimi normami prawnymi i technicznymi mającymi zastosowanie w budownictwie, przy dochowaniu należytej staranności oraz według najlepszej profesjonalnej wiedzy, przy wykorzystaniu materiałów o najwyższej jakości spełniających normy i posiadających najwyższe parametry użytkowe i bezpieczeństwa.
5. Wykonawca jest zobowiązany do wykonania w ramach planowanej modernizacji kompleksowej modernizacji pomieszczeń objętych przedmiotem modernizacji wraz z robotami towarzyszącymi, wypełniając jako zakres podstawowy i minimalny prace określone w ust. 1 mając na celu zwiększenie wartości użytkowej pomieszczeń, podniesienie ich walorów estetycznych, na poziomie zbliżonym co najmniej do osiągniętego w zmodernizowanych w 2019 r. pomieszczeniach w przedmiotowego budynku.

(1) w przypadku wymagań określonych w ust. 1 OPZ różniących się w stosunku do określonych w Załączniku nr 1 wymagane do realizacji są postanowienia treści OPZ stanowiące doprecyzowanie i uszczegółowienie oczekiwań Zamawiającego, których podstawę stanowi projekt modernizacji do wykonania w ramach przedmiotu umowy będący Załącznikiem nr 1 do OPZ.

Załączniki:

Załącznik nr 1 – „Projekt modernizacji części korytarzy i pomieszczeń biurowych na piętrze I w budynku Mazowieckiego Urzędu Wojewódzkiego przy ul. Kruczej 5/11 w Warszawie,

Załącznik nr 2 – „Historyczny rysunek poglądowy" - rzut I piętra z zaznaczonym obszarem objętym przedmiotem umowy.

ZAŁĄCZNIK NR 1 DO OPZ

MODERNIZACJA CZĘŚCI KORYTARZY I POMIESZCZEŃ BIUROWYCH NA PIĘTRZE I W BUDYNKU MAZOWIECKIEGO URZĘDU WOJEWÓDZKIEGO PRZY UL. KRUCZEJ 5/11 W WARSZAWIE.

ZAKRES PRZEDSIĘWZIĘCIA:

Planowane przedsięwzięcie to modernizacja części korytarzy i pomieszczeń biurowych na piętrze I w budynku Mazowieckiego Urzędu Wojewódzkiego (MUW) przy ul. Kruczej 5/11 w Warszawie, obejmująca:

1. wymianę oświetlenia we wszystkich pokojach biurowych znajdujących się na piętrze 1 na LED oraz na części korytarza zaznaczonej w załączniku graficznym (w tym wykończenie sufitu wraz z malowaniem na biało po przeprowadzonych robotach instalacyjnych);
2. wymianę sufitu podwieszanego w obszarze oznaczonym w załączniku graficznym;
3. malowanie pomieszczeń sekretariatu, gabinetów dyrektorskich oraz ścian korytarza (ewentualne wyprowadzenie nierówności);
4. wymianę stolarki drzwiowej w pokojach biurowych (konieczne nawiązanie do zastosowanych materiałów w ramach zrealizowanej inwestycji w roku 2019) wraz z wymianą progów i ościeży;
5. wymianę stolarki aluminiowej (drzwi do sekretariatu oraz drzwi dzielącej strefy korytarza) wraz z wymianą czytnika kontroli dostępu na obsługujący karty magnetyczne posiadane przez pracowników MUW;
6. modernizację pomieszczeń łazienek p.106, p. 112, p. 113 (m.in. wydzielenie kabiny prysznicowej oraz pomieszczenia dla sprzątaczki, wymiana okładzin ściennych i podłogowych, wymiana oświetlenia i wyposażenia, organizacja przestrzeni, itd.);
7. instalację klimatyzacji w sekretariacie i gabinetach dyrektorskich (odprowadzenie skroplin do kanalizacji bądź gruntu – brak możliwości montażu rur spustowych na elewacji);
8. modernizację parkietu w sekretariacie i gabinetach (zaznaczonych na załączniku graficznym);
9. modernizację podłóg na części korytarza (wymiana ślepej podłogi oraz okładzin wraz z wygłuszeniem);
10. wyposażenie przestrzeni gabinetowych oraz sekretariatu, w szczególności umeblowanie sekretariatu.

Dodatkowe informacje dot. wybranych pomieszczeń:

SEKRETARIAT I GABINETY DYREKTORSKIE - WYKOŃCZENIE i WYPOSAŻENIE
(należy rozpatrywać łącznie z rysunkami):

- renowacja parkietu w gabinetach dyrektorskich i sekretariacie
- malowanie ścian na kolor złamanej bieli
- drzwi wewnętrzne do gabinetów płytowe, białe, szczelne z zamkami umożliwiającymi zamknięcie
- wymiana drzwi aluminiowych przeszklonych do strefy sekretariatu na nowe wraz z wymianą czytnika kontroli dostępu na obsługujący karty magnetyczne posiadane przez pracowników MUW
- wymiana sufitu podwieszanego na nowy, systemowy, płyty białe
- montaż rolety w oknie w sekretariacie - na wzór istniejących w gabinetach
- instalacja klimatyzatorów typu split, odprowadzenie skroplin do kanalizacji bądź gruntu. Brak możliwości prowadzenia rurek po elewacji/na zewnątrz budynku. Montaż jednostki zewnętrznej do ustalenia z Inwestorem.
- proponowane wyposażenie: meble gabinetowe firmy mikomax smartoffice lub podobne

ŁAZIENKA p. 106 – WYKOŃCZENIE i WYPOSAŻENIE
(należy rozpatrywać łącznie z rysunkami):
podłoga:

- pomieszczenia-płytki Tubądzin "zirconium grey" 60x60 lub podobne
- korytarz-płytki drewnopodobne Opoczno "natural warm grey" 120x20 lub podobne
- cokół z płytek podłogowych wys. 10cm

ściany:

- łazienka (do wys. 210cm) +pas nad meblami-płytki białe satyna 50x20 lub 30x60 lub podobne
- zabudowa stelaży-płytki drewnopodobne
- malowanie ścian na kolor złamanej bieli

lustro:

- klejone do ściany

drzwi wewnętrzne:

- płytowe, białe, z podcięciem lub otworami wentylacyjnymi o pow. 0,022 m2. Drzwi i futryna zabezpieczone/odporne na wilgoć w powietrzu oraz podciąganie wody z posadzki

wyposażenie:

- kabinę sanitarną wyposażyć w kosz na śmieci, podajnik papieru toaletowego, pojemnik ze szczotką, podajnik mydła w płynie w kabinie prysznicowej
- przedsionek z umywalkami wyposażyć w kosz na śmieci, podajnik na ręczniki papierowe, przy każdej umywalce - podajnik mydła w płynie
- Wszystkie oprawy oświetleniowe sufitowe są wbudowane w systemowy sufit podwieszany.
- natężenie światła i moc należy dobrać do powierzchni pomieszczeń.
- nad lustrem, nad umywalkami - oprawy oświetleniowe ozdobne, włączane włącznikiem przy drzwiach wejściowych.
- przewidzieć włączniki i gniazdka elektryczne zgodnie z wytycznymi inwestora, przy umywalkach gniazdka IP44 zabezpieczone przed zachlapaniem wodą.
- przewidzieć instalację termy na ciepłą wodę użytkową zgodnie z ilością punktów odbioru i zapotrzebowaniem

<u>ŁAZIENKA p. 112 i 113 – WYKOŃCZENIE i WYPOSAŻENIE</u>
<u>(należy rozpatrywać łącznie z rysunkami):</u>

UWAGA: istniejące ściany działowe wewnątrz pomieszczeń 112 i 113 należy rozebrać i zdemontować nieużywane instalacje zamontowane pod sufitem; nowy układ pomieszczeń wydzielić ścianami murowanymi z bloczków 8cm lub g-k z płyt wodoodpornych

podłoga:

- pomieszczenia-płytki tubądzin "zirconium grey" 60x60 lub podobne
- korytarz-płytki drewnopodobne opoczno "natural warm grey" 120x20 lub podobne
- cokół z płytek podłogowych wys. 10cm

ściany:

- łazienka (na całej wysokości) +pas nad meblami-płytki białe satyna 50x20 lub 30x60 lub podobne
- zabudowa stelaży-płytki drewnopodobne
- zabudowa kabin - ściany giszetowe drewnopodobne
- malowanie ścian na kolor złamanej bieli

lustro:

- klejone do ściany

drzwi wewnętrzne:

- płytowe, białe, z podcięciem lub otworami wentylacyjnymi o pow. 0,022 m2. Drzwi i futryna zabezpieczone/odporne na wilgoć w powietrzu oraz podciąganie wody z posadzki

wyposażenie:

- każdą kabinę sanitarną wyposażyć w kosz na śmieci, podajnik papieru toaletowego, pojemnik ze szczotką

- każdy przedsionek z umywalkami wyposażyć w kosz na śmieci, podajnik na ręczniki papierowe, przy każdej umywalce-podajnik mydła w płynie
- wszystkie oprawy oświetleniowe sufitowe są wbudowane w systemowy sufit podwieszany.
- natężenie światła i moc należy dobrać do powierzchni pomieszczeń.
- nad lustrem, nad umywalkami - oprawy oświetleniowe ozdobne, włączane włącznikiem przy drzwiach wejściowych.
- przewidzieć włączniki i gniazdka elektryczne zgodnie z wytycznymi inwestora, przy umywalkach gniazdka IP44 zabezpieczone przed zachlapaniem wodą.
- przewidzieć instalację termy na ciepłą wodę użytkową zgodnie z ilością punktów odbioru i zapotrzebowaniem

KORYTARZ WRAZ Z KLATKĄ SCHODOWĄ – ZAKRES PRAC
(należy rozpatrywać łącznie z rysunkami):

- wymiana oświetlenia na oprawy LED
- wymiana stolarki drzwiowej w pokojach biurowych (wraz z ościeżnicami i progami) na stolarkę nawiązującą lub jak najbardziej zbliżoną do zamontowanej w wyremontowanej części korytarza
- ułożenie gresu na podłodze
- wyrównanie nierówności i uzupełnieni ubytków oraz dwukrotne malowanie ścian i sufitu

POKOJE BIUROWE – ZAKRES PRAC
(należy rozpatrywać łącznie z rysunkami):

- wymiana opraw oświetleniowych na oprawy LED
- wyrównanie nierówności i uzupełnieni ubytków oraz dwukrotne malowanie ścian i sufitów

Całość dokumentacji projektowej (opis oraz część rysunkowa) należy rozpatrywać wraz z pozostałymi materiałami przekazanymi/udostępnionymi przez Inwestora.

Wszystkie materiały wykończeniowe, elementy wyposażenia wnętrz, meble, oraz kolorystyka itp. powinny zyskać akceptację Inwestora przez zastosowaniem/wbudowaniem.

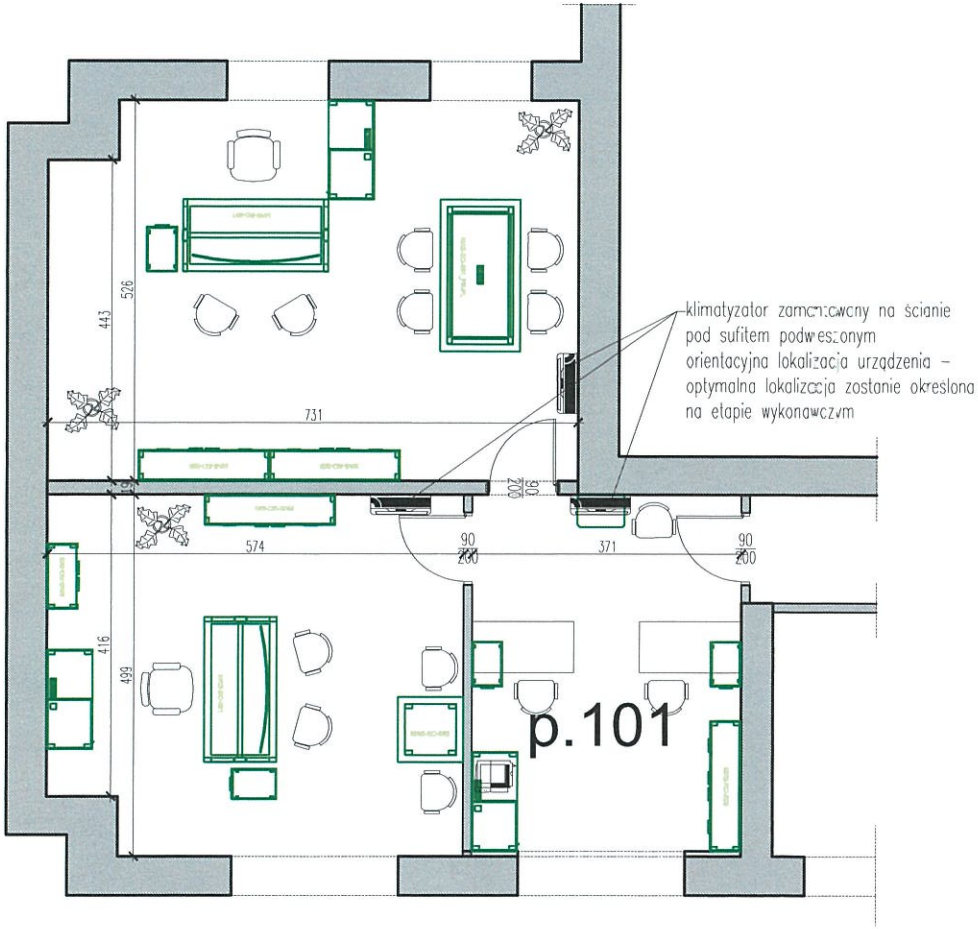

WYKOŃCZENIE i WYPOSAŻENIE:
-renowacja parkietu w gabinetach dyrektorskich i sekretariacie
-malowanie ścian na kolor złamanej bieli
-drzwi wewnętrzne do gabinetów płytowe, białe bez podcięcia, szczelne wyposażone w zamek umożliwiający zamknięcie
-wymiana drzwi aluminiowych przeszklonych do strefy sekretariatu na nowe wraz z wymianą czytnika kontroli dostępu na obsługujący karty magnetyczne posiadane przez pracowników MUW
-wymiana sufitu podwieszanego na nowy, systemowy, płyty białe
-montaż rolety w oknie w sekretariacie - na wzór istniejących w gabinetach
-instalacja klimatyzatorów typu split, montaż jednostki chłodzącej na elewacji ogrodowej i odprowadzenie skroplin do kanalizacji bądź gruntu
-proponowane wyposażenie: meble gabinetowe firmy mikomax smartoffice lub podobne

N

CZĘŚĆ RYSUNKOWĄ NALEŻY ROZPATRYWAĆ WRAZ Z CZĘŚCIĄ OPISOWĄ ORAZ POZOSTAŁYMI MATERIAŁAMI PRZEKAZANYMI PRZEZ INWESTORA

WSZELKIE PRAWA DO NINIEJSZEGO OPRACOWANIA SĄ ZASTRZEŻONE. KOPIOWANIE,ROZPOWSZECHNIANIE I UDOSTĘPNIANIE OSOBOM TRZECIM PROJEKTU LUB JEGO CZĘŚCI BEZ ZGODY INWESTORA JEST ZABRONIONE

INWESTYCJA
MODERNIZACJA CZĘŚCI KORYTARZY I POMIESZCZEŃ BIUROWYCH NA PIĘTRZE I W BUDYNKU WOJEWÓDZKIEGO URZĘDU MAZOWIECKIEGO PRZY UL. KRUCZEJ 5/11 W WARSZAWIE

INWESTOR
MAZOWIECKI URZĄD WOJEWÓDZKI
PL. BANKOWY 3/5, WARSZAWA

BRANŻA ARCHITEKTURA

FUNKCJA	IMIĘ I NAZWISKO	
PROJEKTOWAŁ	ARCH. MATEUSZ GOŹDZIKIEWICZ	
TREŚĆ RYSUNKU	PROJEKT ARANŻACJI pomieszczenia 101, 102 i 103	SKALA 1:100
DATA OPRACOWANIA		08.2020
BRANŻA A	NR RYSUNKU A1	REWIZJA 0

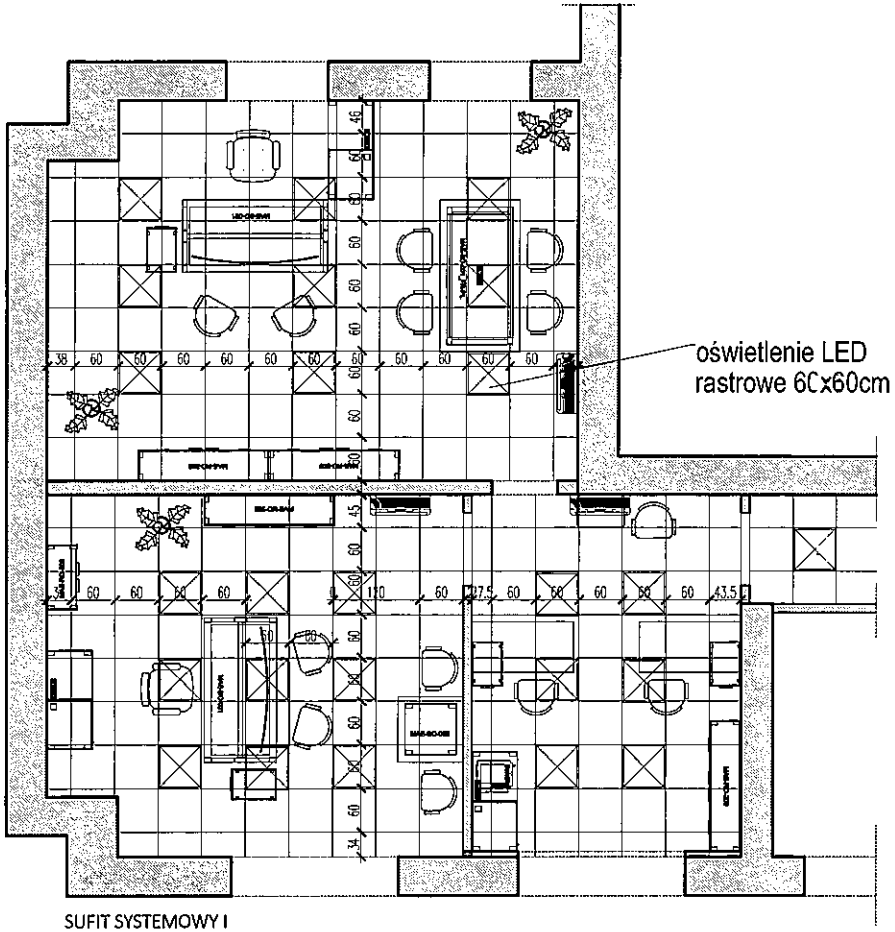

SUFIT SYSTEMOWY I
OŚWIETLENIE

WYKOŃCZENIE i WYPOSAŻENIE:
-renowacja parkietu w gabinetach dyrektorskich i sekretariacie
-malowanie ścian na kolor złamanej bieli
-drzwi wewnętrzne do gabinetów płytowe, białe bez podcięcia, szczelne wyposażone w zamek umożliwiający zamknięcie
-wymiana drzwi aluminiowych przeszklonych do strefy sekretariatu na nowe wraz z wymianą czytnika kontroli dostępu na obsługujący karty magnetyczne posiadane przez pracowników MUW
-wymiana sufitu podwieszanego na nowy, systemowy, płyty białe
-montaż rolety w oknie w sekretariacie - na wzór istniejących w gabinetach
-instalacja klimatyzatorów typu split, montaż jednostki chłodzącej na elewacji ogrodowej i odprowadzenie skroplin do kanalizacji bądź gruntu
-proponowane wyposażenie: meble gabinetowe firmy mikomax smartoffice lub podobne

N

CZĘŚĆ RYSUNKOWĄ NALEŻY ROZPATRYWAĆ WRAZ Z CZĘŚCIĄ OPISOWĄ ORAZ POZOSTAŁYMI MATERIAŁAMI PRZEKAZANYMI PRZEZ INWESTORA

WSZELKIE PRAWA DO NINIEJSZEGO OPRACOWANIA SĄ ZASTRZEŻONE. KOPIOWANIE,ROZPOWSZECHNIANIE I UDOSTĘPNIANIE OSOBOM TRZECIM PROJEKTU LUB JEGO CZĘŚCI BEZ ZGODY INWESTORA JEST ZABRONIONE

INWESTYCJA

MODERNIZACJA CZĘŚCI KORYTARZY I POMIESZCZEŃ BIUROWYCH NA PIĘTRZE I W BUDYNKU WOJEWÓDZKIEGO URZĘDU MAZOWIECKIEGO PRZY UL. KRUCZEJ 5/11 W WARSZAWIE

INWESTOR

MAZOWIECKI URZĄD WOJEWÓDZKI
PL. BANKOWY 3/5, WARSZAWA

BRANŻA ARCHITEKTURA

FUNKCJA	*IMIĘ I NAZWISKO*
PROJEKTOWAŁ	ARCH. MATEUSZ GOŹDZIKIEWICZ

TREŚĆ RYSUNKU	PROJEKT pomieszczenia 101, 102 i 103	*SKALA* 1:100
DATA OPRACOWANIA		08.2020
BRANŻA A	*NR RYSUNKU* A2	*REWIZJA* 0

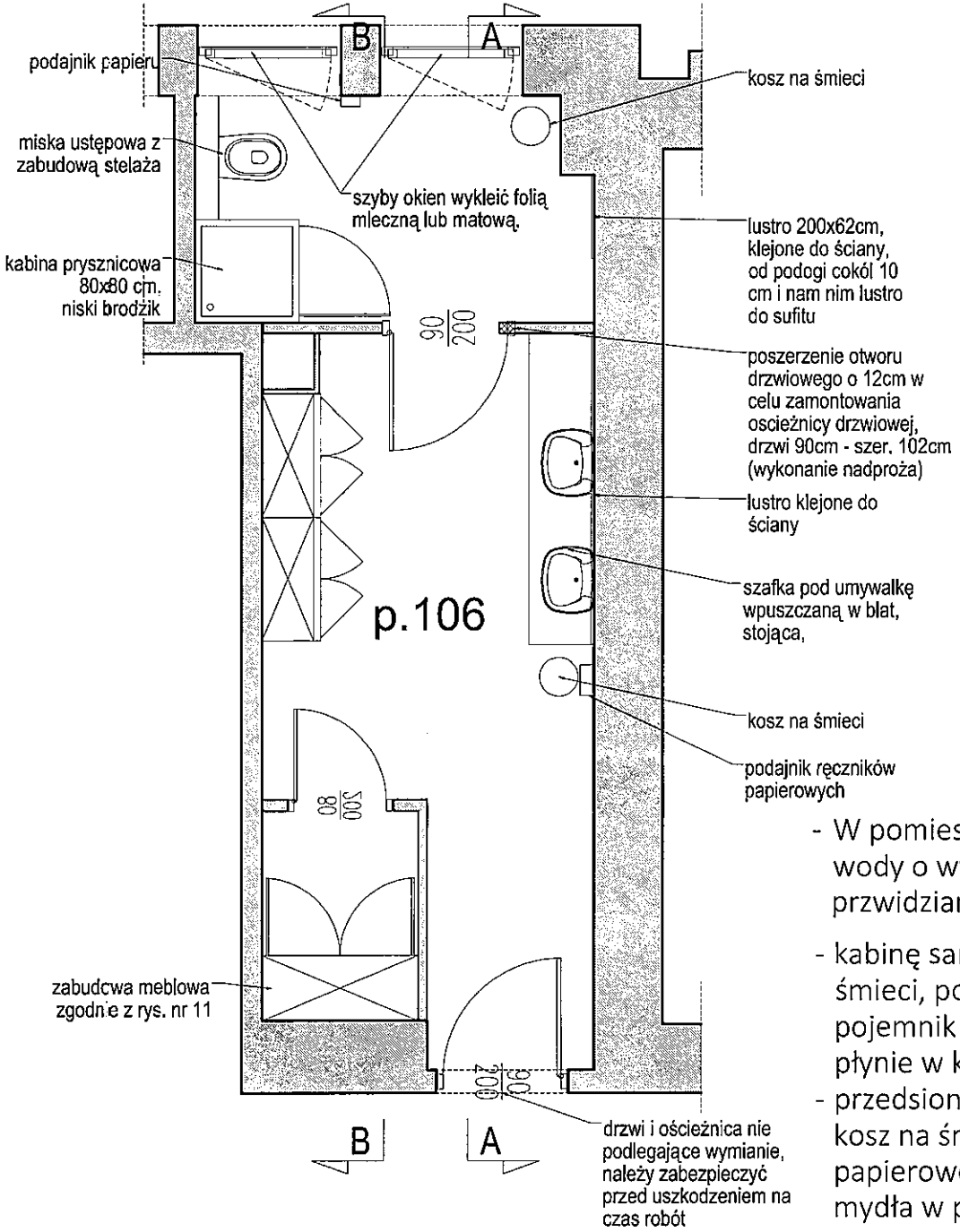

WYKOŃCZENIE/okładziny:
podłoga:
-pomieszczenia-płytki tubądzin "zirconium grey" 60x60 lub podobne
-korytarz-płytki drewnopodobne cpoczno "natural warm grey" 120x20 lub podobne
-cokół z płytek podłogowych wys. 10cm
ściany:
-łazienka (do wys. 210cm) +pas nad meblami-płytki białe satyna 50x20 lub 30x60 lub podobne
-zabudowa stelaży-płytki drewnopodobne
-malowanie ścian na kolor złamanej bieli
lustro:
-klejone do ściany
drzwi wewnętrzne:
-płytowe, białe, z podcięciem

- W pomieszczeniu wykonać termę do ciepłej wody o wydajności odpowiedniej dla przwidzianych punktów poboru ciepłej wody
- kabinę sanitarną wyposażyć w kosz na śmieci, podajnik papieru toaletowego, pojemnik ze szczotką, podajnik mydła w płynie w kabinie prysznicowej
- przedsionek z umywalkami wyposażyć w kosz na śmieci, podajnik na ręczniki papierowe, przy każdej umywalce-podajnik mydła w płynie

N

CZĘŚĆ RYSUNKOWĄ NALEŻY ROZPATRYWAĆ WRAZ Z CZĘŚCIĄ OPISOWĄ ORAZ POZOSTAŁYMI MATERIAŁAMI PRZEKAZANYMI PRZEZ INWESTORA

WSZELKIE PRAWA DO NINIEJSZEGO OPRACOWANIA SĄ ZASTRZEŻONE. KOPIOWANIE,ROZPOWSZECHNIANIE I UDOSTĘPNIANIE OSOBOM TRZECIM PROJEKTU LUB JEGO CZĘŚCI BEZ ZGODY INWESTORA JEST ZABRONIONE

INWESTYCJA
MODERNIZACJA CZĘŚCI KORYTARZY I POMIESZCZEŃ BIUROWYCH NA PIĘTRZE I W BUDYNKU WOJEWÓDZKIEGO URZĘDU MAZOWIECKIEGO PRZY UL. KRUCZEJ 5/11 W WARSZAWIE

INWESTOR
MAZOWIECKI URZĄD WOJEWÓDZKI
PL. BANKOWY 3/5, WARSZAWA

BRANŻA ARCHITEKTURA

FUNKCJA	IMIĘ I NAZWISKO
PROJEKTOWAŁ	ARCH. MATEUSZ GOŹDZIKIEWICZ

TREŚĆ RYSUNKU	PROJEKT pomieszczenie 106 z pom. sprzątaczki	SKALA 1:50
DATA OPRACOWANIA		08.2020
BRANŻA A	NR RYSUNKU A 3	REWIZJA 0

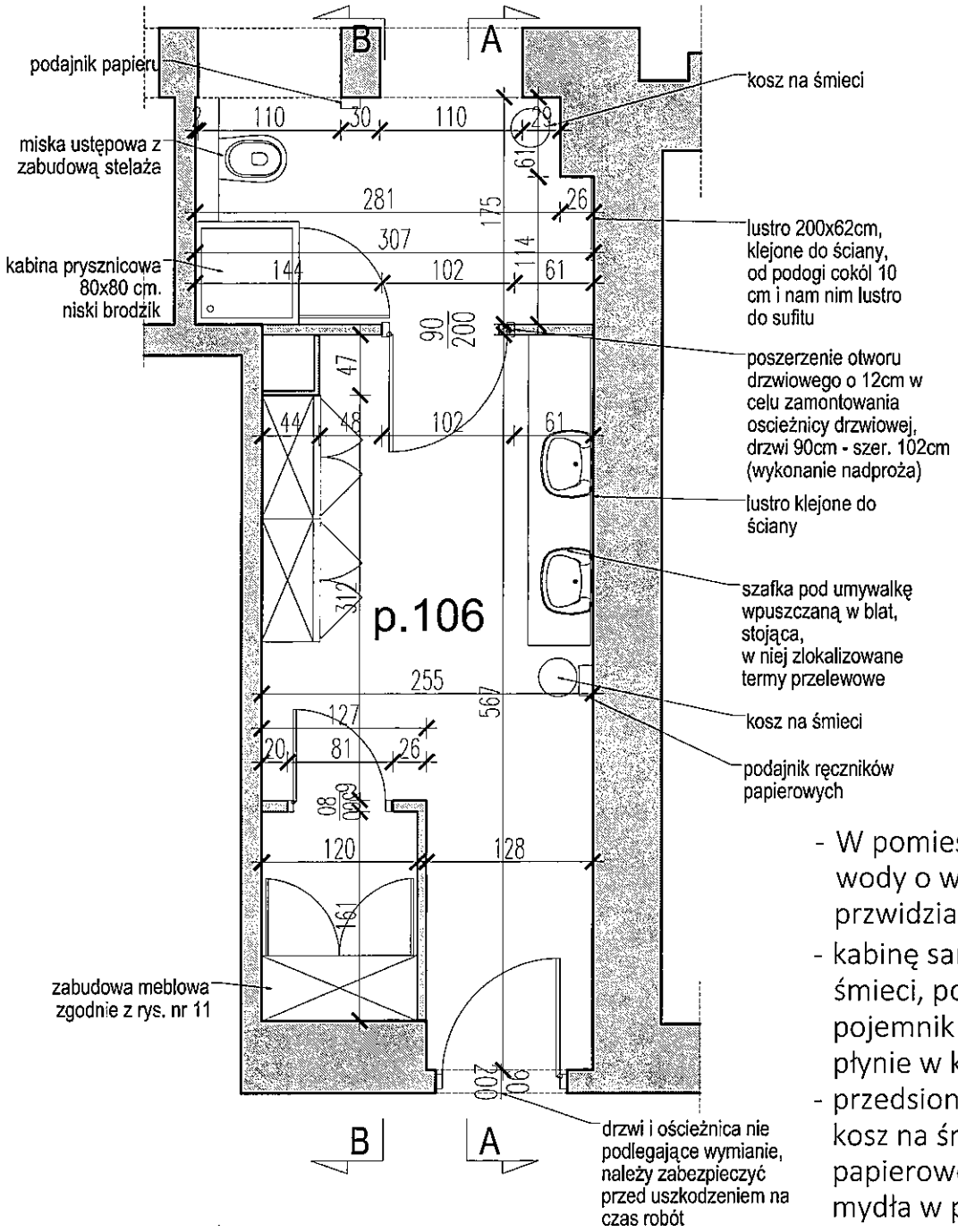

WYKOŃCZENIE/okładziny:
podłoga:
-pomieszczenia-płytki tubądzin "zirconium grey" 60x60 lub podobne
-korytarz-płytki drewnopodobne opoczno "natural warm grey" 120x20 lub podobne
-cokół z płytek podłogowych wys. 10cm
ściany:
-łazienka (do wys. 210cm) +pas nad meblami-płytki białe satyna 50x20 lub 30x60 lub podobne
-zabudowa stelaży-płytki drewnopodobne
-malowanie ścian na kolor złamanej bieli
lustro:
-klejone do ściany
drzwi wewnętrzne:
-płytowe, białe, z podcięciem

- W pomieszczeniu wykonać termę do ciepłej wody o wydajności odpowiedniej dla przwidzianych punktów poboru ciepłej wody
- kabinę sanitarną wyposażyć w kosz na śmieci, podajnik papieru toaletowego, pojemnik ze szczotką, podajnik mydła w płynie w kabinie prysznicowej
- przedsionek z umywalkami wyposażyć w kosz na śmieci, podajnik na ręczniki papierowe, przy każdej umywalce-podajnik mydła w płynie

N

CZĘŚĆ RYSUNKOWĄ NALEŻY ROZPATRYWAĆ WRAZ Z CZĘŚCIĄ OPISOWĄ ORAZ POZOSTAŁYMI MATERIAŁAMI PRZEKAZANYMI PRZEZ INWESTORA

WSZELKIE PRAWA DO NINIEJSZEGO OPRACOWANIA SĄ ZASTRZEŻONE. KOPIOWANIE,ROZPOWSZECHNIANIE I UDOSTĘPNIANIE OSOBOM TRZECIM PROJEKTU LUB JEGO CZĘŚCI BEZ ZGODY INWESTORA JEST ZABRONIONE

INWESTYCJA
MODERNIZACJA CZĘŚCI KORYTARZY I POMIESZCZEŃ BIUROWYCH NA PIĘTRZE I W BUDYNKU WOJEWÓDZKIEGO URZĘDU MAZOWIECKIEGO PRZY UL. KRUCZEJ 5/11 W WARSZAWIE

INWESTOR
MAZOWIECKI URZĄD WOJEWÓDZKI
PL. BANKOWY 3/5, WARSZAWA

BRANŻA ARCHITEKTURA

FUNKCJA	IMIĘ I NAZWISKO
PROJEKTOWAŁ	ARCH. MATEUSZ GOŹDZIKIEWICZ

TREŚĆ RYSUNKU	PROJEKT pomieszczenie 106 z pom. sprzątaczki	SKALA 1:50
DATA OPRACOWANIA		08.2020
BRANŻA A	NR RYSUNKU A4	REWIZJA 0

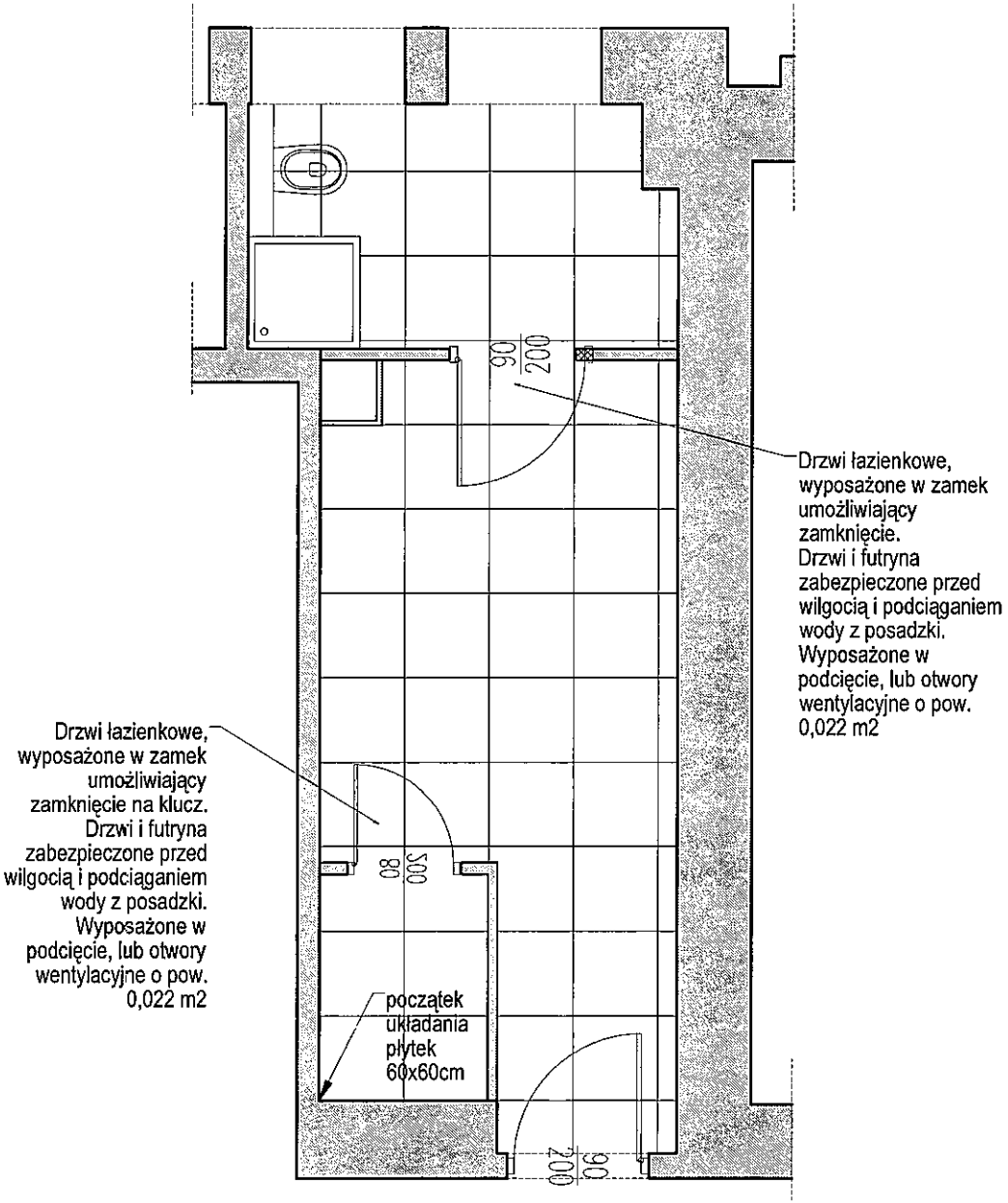

PODŁOGA - płytki 60x60 cm

WYKOŃCZENIE/okładziny:
podłoga:
-pomieszczenia-płytki tubądzin "zirconium grey" 60x60 lub podobne
-korytarz-płytki drewnopodobne opoczno "natural warm grey" 120x20 lub podobne
-cokół z płytek podłogowych wys. 10cm
ściany:
-łazienka (do wys. 210cm) +pas nad meblami-płytki białe satyna 50x20 lub 30x60 lub podobne
-zabudowa stelaży-płytki drewnopodobne
-malowanie ścian na kolor złamanej bieli
lustro:
-klejone do ściany
drzwi wewnętrzne:
-płytowe, białe, z podcięciem

N

CZĘŚĆ RYSUNKOWĄ NALEŻY ROZPATRYWAĆ WRAZ Z CZĘŚCIĄ OPISOWĄ ORAZ POZOSTAŁYMI MATERIAŁAMI PRZEKAZANYMI PRZEZ INWESTORA

WSZELKIE PRAWA DO NINIEJSZEGO OPRACOWANIA SĄ ZASTRZEŻONE. KOPIOWANIE,ROZPOWSZECHNIANIE I UDOSTĘPNIANIE OSOBOM TRZECIM PROJEKTU LUB JEGO CZĘŚCI BEZ ZGODY INWESTORA JEST ZABRONIONE

INWESTYCJA
MODERNIZACJA CZĘŚCI KORYTARZY I POMIESZCZEŃ BIUROWYCH NA PIĘTRZE I W BUDYNKU WOJEWÓDZKIEGO URZĘDU MAZOWIECKIEGO PRZY UL. KRUCZEJ 5/11 W WARSZAWIE

INWESTOR
MAZOWIECKI URZĄD WOJEWÓDZKI
PL. BANKOWY 3/5, WARSZAWA

BRANŻA ARCHITEKTURA

FUNKCJA	IMIĘ I NAZWISKO
PROJEKTOWAŁ	ARCH. MATEUSZ GOŹDZIKIEWICZ

TREŚĆ RYSUNKU	PROJEKT pomieszczenie 106 z pom. sprzątaczki	SKALA 1:50
DATA OPRACOWANIA		08.2020
BRANŻA A	NR RYSUNKU A 5	REWIZJA 0

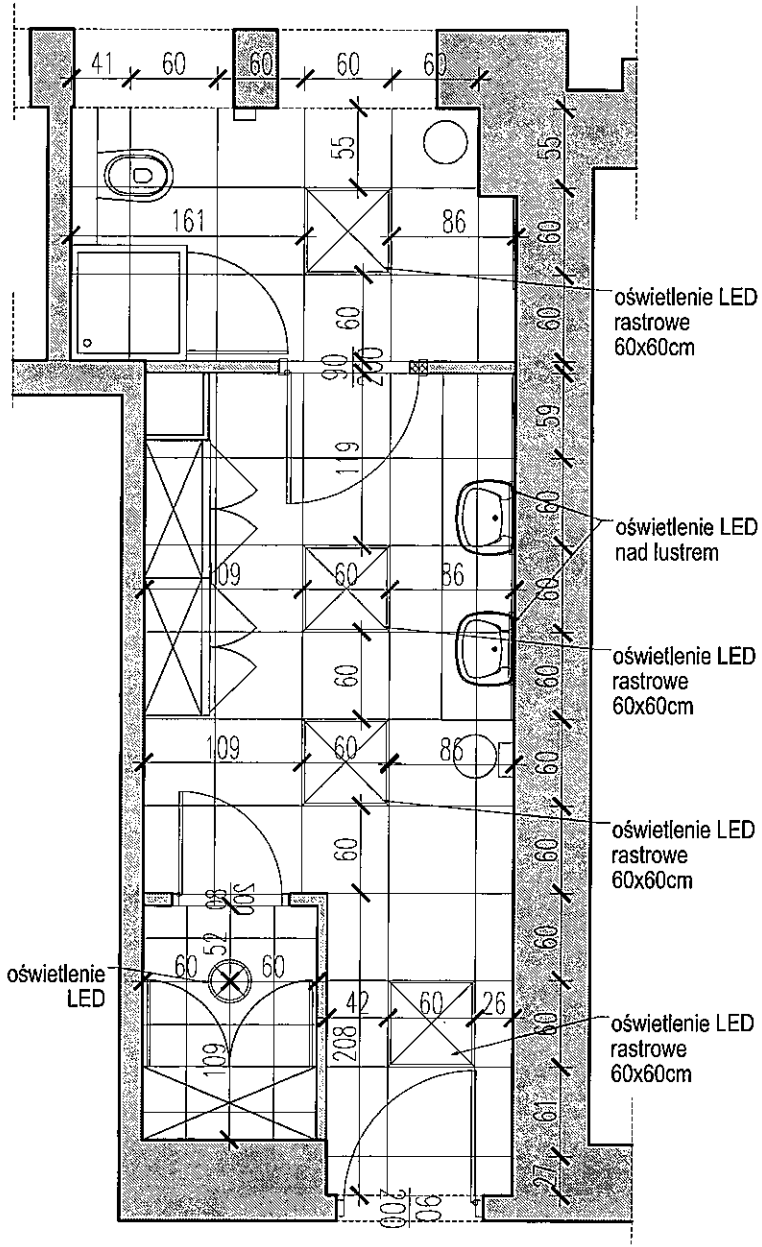

SUFIT SYSTEMOWY I OŚWIETLENIE

- Wszystkie oprawy oświetleniowe sufitowe są wbudowane w systemowy sufit podwieszany.
- Natężenie światła i moc należy dobrać do powierzchni pcmieszczeń.
- Nad lustrem, nad umywalkami - oprawy oświetleniowe ozdobne, włączane włącznikiem przy drzwiach wejściowych.
- Przewidzieć włączniki i gniazdka e ektryczne zgodnie z wytycznymi inwestora, przy umywalkach gniazdka IP44 zabezpieczone przed zachlapaniem wodą.

N

CZĘŚĆ RYSUNKOWA NALEŻY ROZPATRYWAĆ WRAZ Z CZĘŚCIĄ OPISOWĄ ORAZ POZOSTAŁYMI MATERIAŁAMI PRZEKAZANYMI PRZEZ INWESTORA

WSZELKIE PRAWA DO NINIEJSZEGO OPRACOWANIA SĄ ZASTRZEŻONE. KOPIOWANIE,ROZPOWSZECHNIANIE I UDOSTĘPNIANIE OSOBOM TRZECIM PROJEKTU LUB JEGO CZĘŚCI BEZ ZGODY INWESTORA JEST ZABRONIONE

INWESTYCJA

MODERNIZACJA CZĘŚCI KORYTARZY I POMIESZCZEŃ BIUROWYCH NA PIĘTRZE I W BUDYNKU WOJEWÓDZKIEGO URZĘDU MAZOWIECKIEGO PRZY UL. KRUCZEJ 5/11 W WARSZAWIE

INWESTOR

MAZOWIECKI URZĄD WOJEWÓDZKI
PL. BANKOWY 3/5, WARSZAWA

BRANŻA ARCHITEKTURA

FUNKCJA	*IMIĘ I NAZWISKO*	
PROJEKTOWAŁ	ARCH. MATEUSZ GOŹDZIKIEWICZ	
TREŚĆ RYSUNKU	PROJEKT pomieszczenie 106 z pom. sprzątaczki	*SKALA* 1:50
DATA OPRACOWANIA		08.2020
BRANŻA A	*NR RYSUNKU* A 6	*REWIZJA* 0

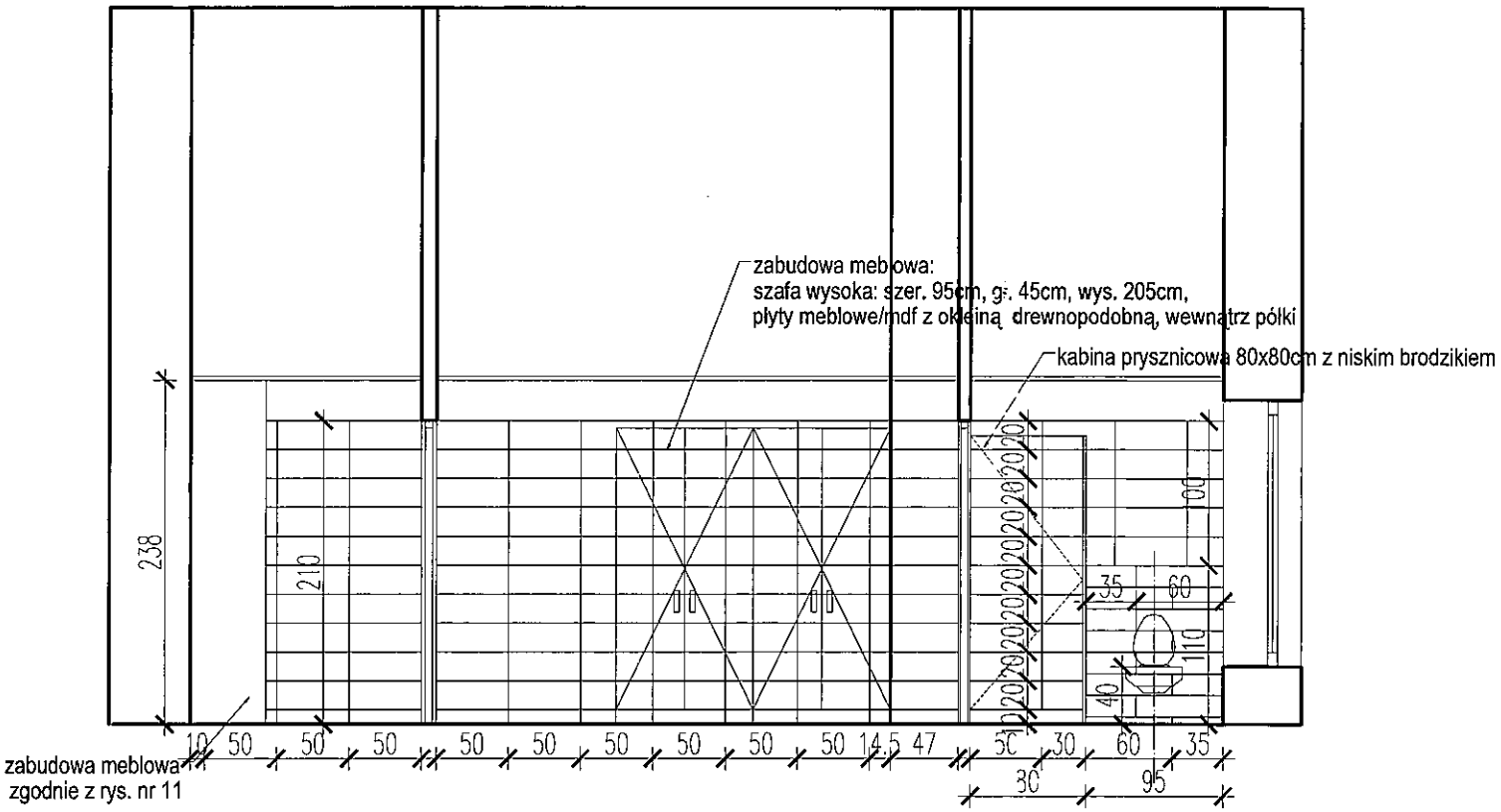

WYKOŃCZENIE/okładziny:
podłoga:
-pomieszczenia-płytki tubądzin "zirconium grey" 60x60 lub podobne
-korytarz-płytki drewnopodobne opoczno "natural warm grey" 120x20 lub podobne
-cokół z płytek podłogowych wys. 10cm

ściany:
-łazienka ściany-płytki białe satyna 50x20 lub 30x60 lub podobne
-zabudowa stelaży-płytki drewnopodobne
-malowanie ścian na kolor złamanej bieli
drzwi wewnętrzne:
-płytowe, białe, z podcięciem

N

CZĘŚĆ RYSUNKOWĄ NALEŻY ROZPATRYWAĆ WRAZ Z CZĘŚCIĄ OPISOWĄ ORAZ POZOSTAŁYMI MATERIAŁAMI PRZEKAZANYMI PRZEZ INWESTORA

WSZELKIE PRAWA DO NINIEJSZEGO OPRACOWANIA SĄ ZASTRZEŻONE. KOPIOWANIE,ROZPOWSZECHNIANIE I UDOSTĘPNIANIE OSOBOM TRZECIM PROJEKTU LUB JEGO CZĘŚCI BEZ ZGODY INWESTORA JEST ZABRONIONE

INWESTYCJA
MODERNIZACJA CZĘŚCI KORYTARZY I POMIESZCZEŃ BIUROWYCH NA PIĘTRZE I W BUDYNKU WOJEWÓDZKIEGO URZĘDU MAZOWIECKIEGO PRZY UL. KRUCZEJ 5/11 W WARSZAWIE

INWESTOR
MAZOWIECKI URZĄD WOJEWÓDZKI
PL. BANKOWY 3/5, WARSZAWA

BRANŻA ARCHITEKTURA

FUNKCJA	IMIĘ I NAZWISKO
PROJEKTOWAŁ	ARCH. MATEUSZ GOŹDZIKIEWICZ

TREŚĆ RYSUNKU	PROJEKT pom. 106 z pom. sprzątaczki: WIDOK B-B	SKALA 1:50
DATA OPRACOWANIA		08.2020

BRANŻA	NR RYSUNKU	REWIZJA
A	A7	0

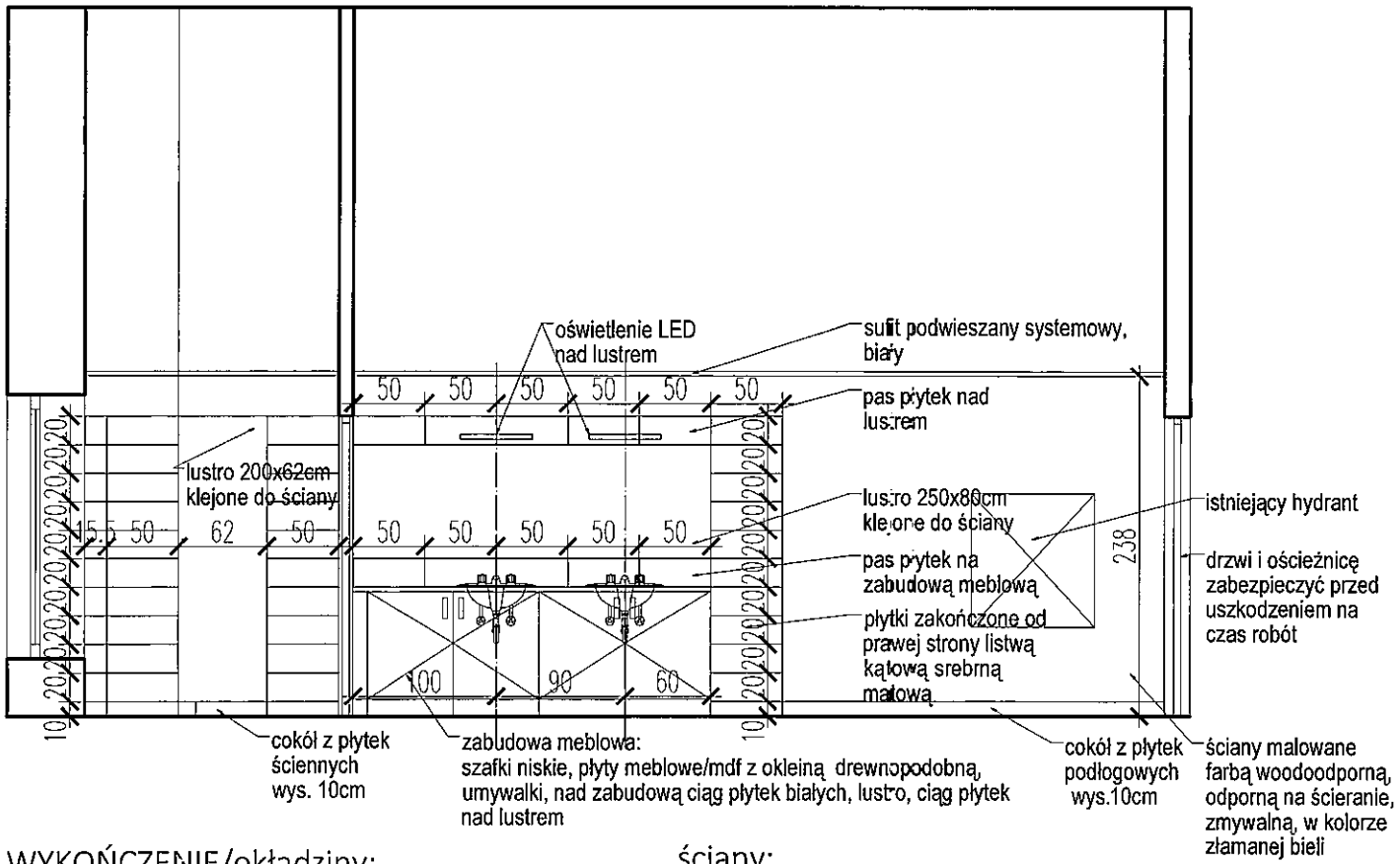

WYKOŃCZENIE/okładziny:
podłoga:
-pomieszczenia-płytki tubądzin "zirconium grey" 60x60 lub podobne
-korytarz-płytki drewnopodobne opoczno "natural warm grey" 120x20 lub podobne
-cokół z płytek podłogowych wys. 10cm

ściany:
-łazienka ściany-płytki białe satyna 50x20 lub 30x60 lub podobne
-zabudowa stelaży-płytki drewnopodobne
-malowanie ścian na kolor złamanej bieli
drzwi wewnętrzne:
-płytowe, białe, z podcięciem

N

CZĘŚĆ RYSUNKOWĄ NALEŻY ROZPATRYWAĆ WRAZ Z CZĘŚCIĄ OPISOWĄ ORAZ POZOSTAŁYMI MATERIAŁAMI PRZEKAZANYMI PRZEZ INWESTORA

WSZELKIE PRAWA DO NINIEJSZEGO OPRACOWANIA SĄ ZASTRZEŻONE. KOPIOWANIE,ROZPOWSZECHNIANIE I UDOSTĘPNIANIE OSOBOM TRZECIM PROJEKTU LUB JEGO CZĘŚCI BEZ ZGODY INWESTORA JEST ZABRONIONE

INWESTYCJA
MODERNIZACJA CZĘŚCI KORYTARZY I POMIESZCZEŃ BIUROWYCH NA PIĘTRZE I W BUDYNKU WOJEWÓDZKIEGO URZĘDU MAZOWIECKIEGO PRZY UL. KRUCZEJ 5/11 W WARSZAWIE

INWESTOR
MAZOWIECKI URZĄD WOJEWÓDZKI
PL. BANKOWY 3/5, WARSZAWA

BRANŻA ARCHITEKTURA

FUNKCJA	IMIĘ I NAZWISKO
PROJEKTOWAŁ	ARCH. MATEUSZ GOŹDZIKIEWICZ

TREŚĆ RYSUNKU	PROJEKT pomieszczenie 106 WIDOK A–A	SKALA 1:50
DATA OPRACOWANIA		08.2020
BRANŻA A	NR RYSUNKU A8	REWIZJA 0

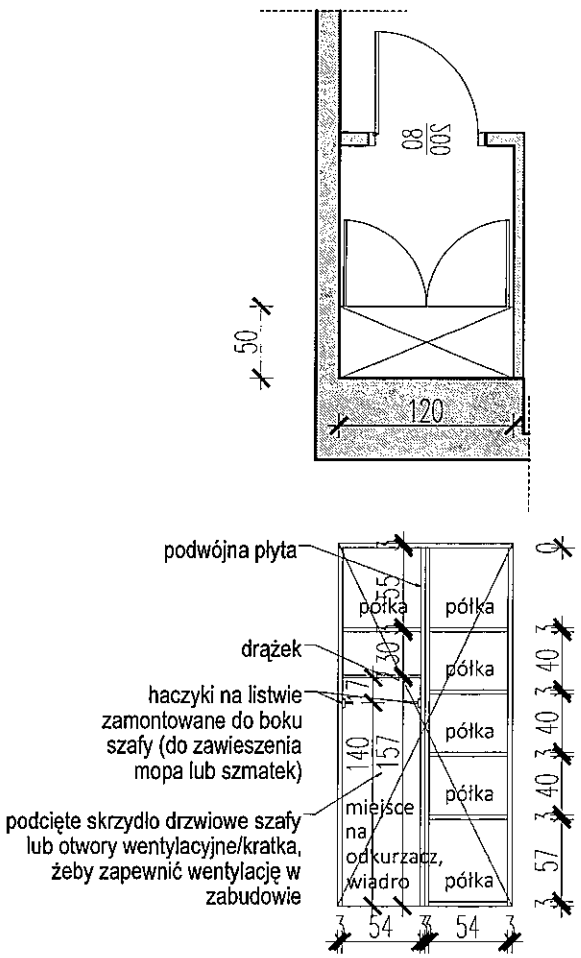

zabudowa meblowa z pom. sprzątaczki w p.106:

- szafa do sufitu (ok. 250cm) szer.120cm x gł. 50cm,
- drzwi otwierane na całą wysokość szafy ok. 2,5m - każde drzwi na 4 zawiasach,
- płyta meblowa grubości min 3cm z okleiną drewnopodobną np. jasny dąb/wiąz,
- płyta meblowa zabezpieczona od podciągania wody,
- szafa stojąca na płytkach, część bez półek bez dolnej płyty - żeby można było wsunąć odkurzacz z poziomu podłogi

N

CZĘŚĆ RYSUNKOWĄ NALEŻY ROZPATRYWAĆ WRAZ Z CZĘŚCIĄ OPISOWĄ ORAZ POZOSTAŁYMI MATERIAŁAMI PRZEKAZANYMI PRZEZ INWESTORA

WSZELKIE PRAWA DO NINIEJSZEGO OPRACOWANIA SĄ ZASTRZEŻONE. KOPIOWANIE,ROZPOWSZECHNIANIE I UDOSTĘPNIANIE OSOBOM TRZECIM PROJEKTU LUB JEGO CZĘŚCI BEZ ZGODY INWESTORA JEST ZABRONIONE

INWESTYCJA

MODERNIZACJA CZĘŚCI KORYTARZY I POMIESZCZEŃ BIUROWYCH NA PIĘTRZE I W BUDYNKU WOJEWÓDZKIEGO URZĘDU MAZOWIECKIEGO PRZY UL. KRUCZEJ 5/11 W WARSZAWIE

INWESTOR

MAZOWIECKI URZĄD WOJEWÓDZKI
PL. BANKOWY 3/5, WARSZAWA

BRANŻA ARCHITEKTURA

FUNKCJA	IMIĘ I NAZWISKO	
PROJEKTOWAŁ	ARCH. MATEUSZ GOŹDZIKIEWICZ	
TREŚĆ RYSUNKU	PROJEKT MEBLA pom. sprzątaczki z pom. 106	SKALA 1:50
DATA OPRACOWANIA	08.2020	
BRANŻA A	NR RYSUNKU A9	REWIZJA 0

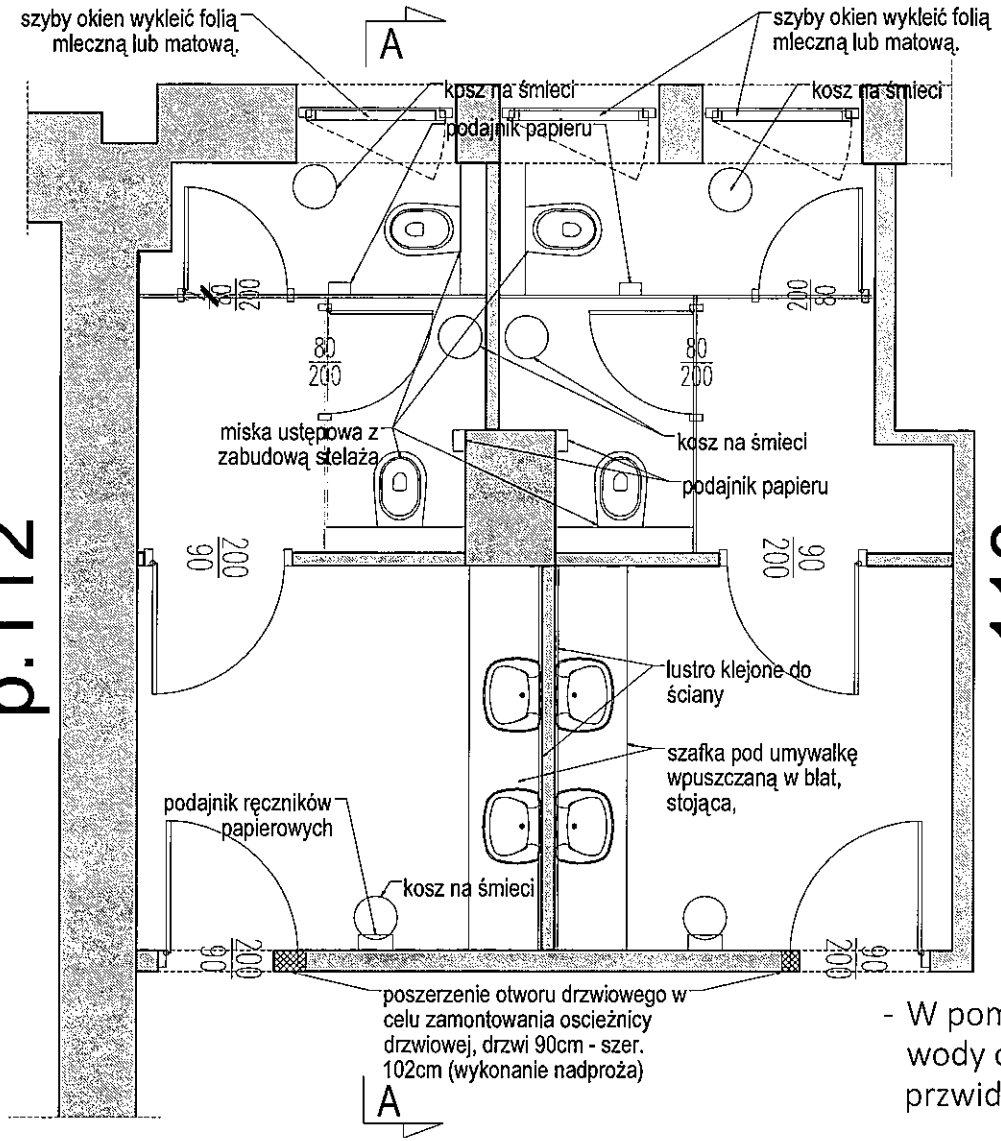

p.112

p.113

WYKOŃCZENIE/okładziny:
podłoga:
-pomieszczenia-płytki tubądzin "zirconium grey" 60x60 lub podobne
-korytarz-płytki drewnopodobne opoczno "natural warm grey" 120x20 lub podobne
-cokół z płytek podłogowych wys. 10cm
ściany:
-łazienka (na całej wysokości) +pas nad meblami-płytki białe satyna 50x20 lub 30x60 lub podobne
-zabudowa stelaży-płytki drewnopodobne
-zabudowa kabin - ściany giszetowe drewnopodobne
-malowanie ścian na kolor złamanej bieli
lustro:
-klejone do ściany
drzwi wewnętrzne:
-płytowe, białe, z podcięciem

- W pomieszczeniu wykonać termę do ciepłej wody o wydajności odpowiedniej dla przwidzianych punktów poboru ciepłej wody

- każdą kabinę sanitarną wyposażyć w kosz na śmieci, podajnik papieru toaletowego, pojemnik ze szczotką
- każdy przedsionek z umywalkami wyposażyć w kosz na śmieci, podajnik na ręczniki papierowe, przy każdej umywalce-podajnik mydła w płynie

N

CZĘŚĆ RYSUNKOWĄ NALEŻY ROZPATRYWAĆ WRAZ Z CZĘŚCIĄ OPISOWĄ ORAZ POZOSTAŁYMI MATERIAŁAMI PRZEKAZANYMI PRZEZ INWESTORA

WSZELKIE PRAWA DO NINIEJSZEGO OPRACOWANIA SĄ ZASTRZEŻONE. KOPIOWANIE,ROZPOWSZECHNIANIE I UDOSTĘPNIANIE OSOBOM TRZECIM PROJEKTU LUB JEGO CZĘŚCI BEZ ZGODY INWESTORA JEST ZABRONIONE

INWESTYCJA
MODERNIZACJA CZĘŚCI KORYTARZY I POMIESZCZEŃ BIUROWYCH NA PIĘTRZE I W BUDYNKU WOJEWÓDZKIEGO URZĘDU MAZOWIECKIEGO PRZY UL. KRUCZEJ 5/11 W WARSZAWIE

INWESTOR
MAZOWIECKI URZĄD WOJEWÓDZKI
PL. BANKOWY 3/5, WARSZAWA

BRANŻA ARCHITEKTURA

FUNKCJA	IMIĘ I NAZWISKO	
PROJEKTOWAŁ	ARCH. MATEUSZ GOŹDZIKIEWICZ	
TREŚĆ RYSUNKU	PROJEKT pomieszczenia 112 i 113	SKALA 1:50
DATA OPRACOWANIA		08.2020
BRANŻA A	NR RYSUNKU A 10	REWIZJA 0

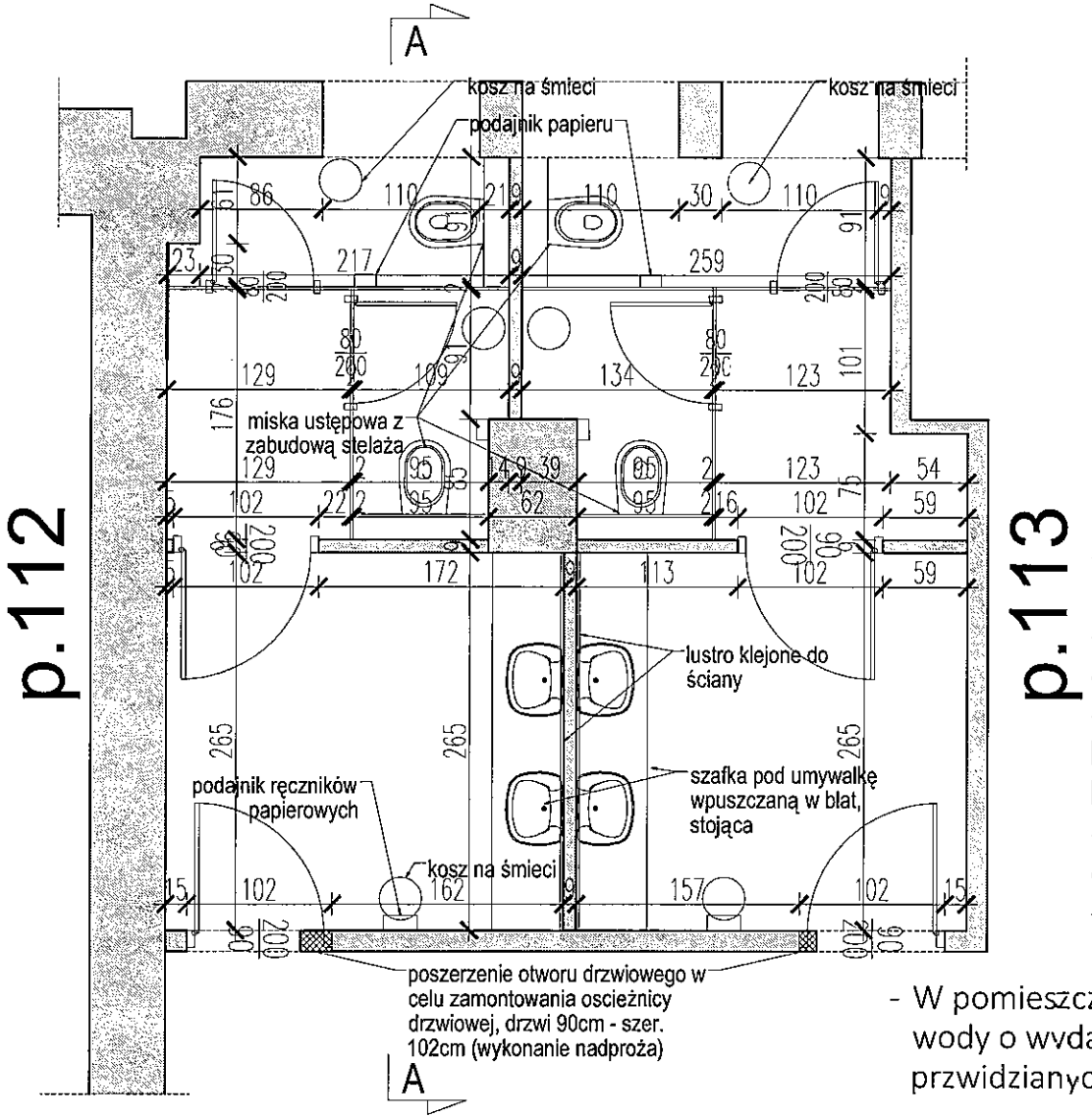

WYKOŃCZENIE/okładziny:
podłoga:
-pomieszczenia-płytki tubądzin "zirconium grey" 60x60 lub podobne
-korytarz-płytki drewnopodobne opoczno "natural warm grey" 120x20 lub podobne
-cokół z płytek podłogowych wys. 10cm
ściany:
-łazienka (na całej wysokości) +pas nad meblami-płytki białe satyna 50x20 lub 30x60 lub podobne
-zabudowa stelaży-płytki drewnopodobne
-zabudowa kabin - ściany giszetowe drewnopodobne
-malowanie ścian na kolor złamanej bieli
lustro:
-klejone do ściany
drzwi wewnętrzne:
-płytowe, białe, z podcięciem

- W pomieszczeniu wykonać termę do ciepłej wody o wydajności odpowiedniej dla przwidzianych punktów poboru ciepłej wody

- każdą kabinę sanitarną wyposażyć w kosz na śmieci, podajnik papieru toaletowego, pojemnik ze szczotką
- każdy przedsionek z umywalkami wyposażyć w kosz na śmieci, podajnik na ręczniki papierowe, przy każdej umywalce-podajnik mydła w płynie

N

CZĘŚĆ RYSUNKOWĄ NALEŻY ROZPATRYWAĆ WRAZ Z CZĘŚCIĄ OPISOWĄ ORAZ POZOSTAŁYMI MATERIAŁAMI PRZEKAZANYMI PRZEZ INWESTORA

WSZELKIE PRAWA DO NINIEJSZEGO OPRACOWANIA SĄ ZASTRZEŻONE. KOPIOWANIE,ROZPOWSZECHNIANIE I UDOSTĘPNIANIE OSOBOM TRZECIM PROJEKTU LUB JEGO CZĘŚCI BEZ ZGODY INWESTORA JEST ZABRONIONE

INWESTYCJA
MODERNIZACJA CZĘŚCI KORYTARZY I POMIESZCZEŃ BIUROWYCH NA PIĘTRZE I W BUDYNKU WOJEWÓDZKIEGO URZĘDU MAZOWIECKIEGO PRZY UL. KRUCZEJ 5/11 W WARSZAWIE

INWESTOR
MAZOWIECKI URZĄD WOJEWÓDZKI
PL. BANKOWY 3/5, WARSZAWA

BRANŻA ARCHITEKTURA

FUNKCJA	IMIĘ I NAZWISKO	
PROJEKTOWAŁ	ARCH. MATEUSZ GOŹDZIKIEWICZ	
TREŚĆ RYSUNKU	PROJEKT pomieszczenia 112 i 113	SKALA 1:50
DATA OPRACOWANIA		08.2020
BRANŻA A	NR RYSUNKU A 11	REWIZJA 0

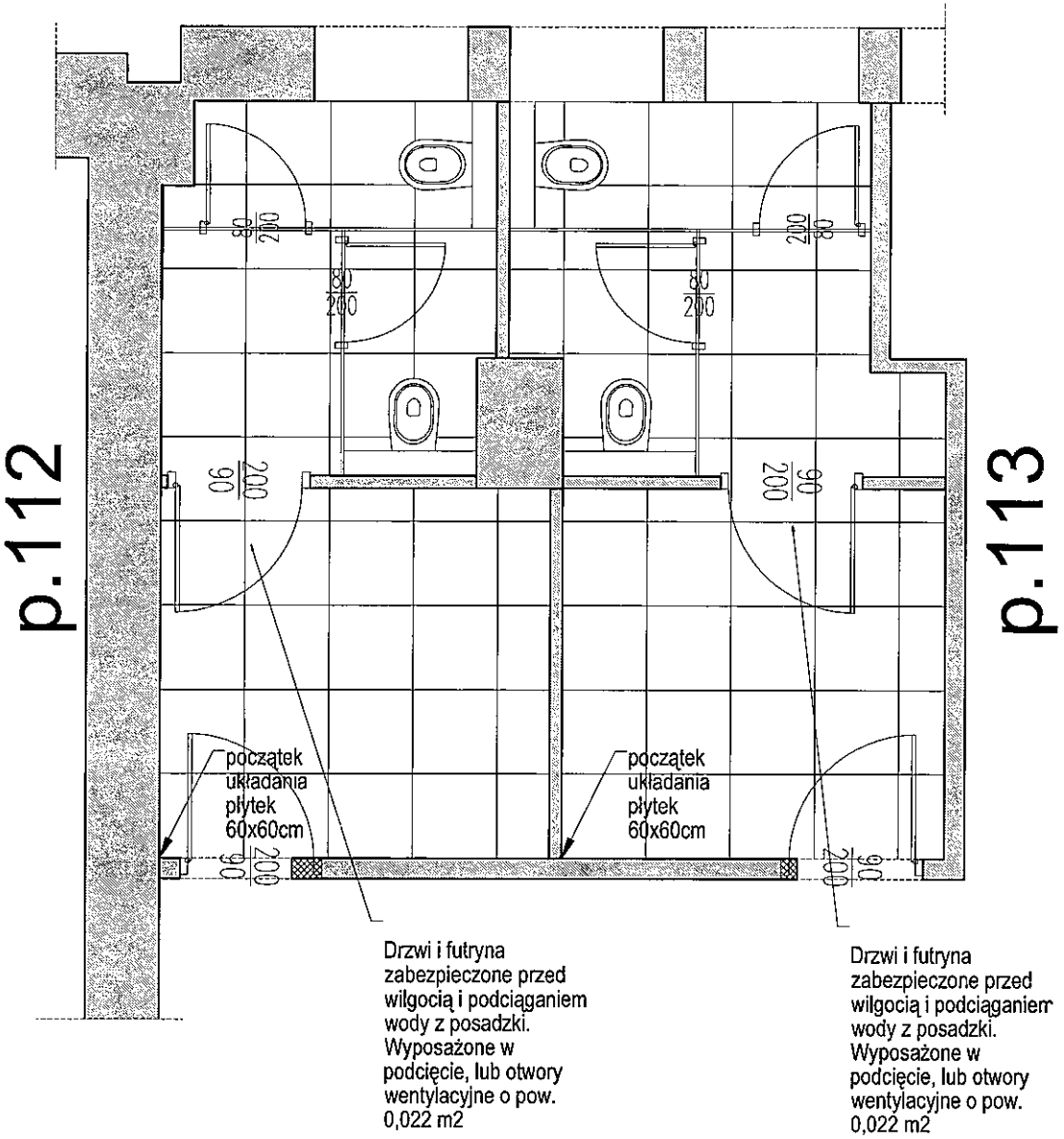

PODŁOGA - płytki 60x60 cm

WYKOŃCZENIE/okładziny:
podłoga:
-pomieszczenia-płytki tubądzin "zirconium grey" 60x60 lub podobne
-korytarz-płytki drewnopodobne opoczno "natural warm grey" 120x20 lub podobne
-cokół z płytek podłogowych wys. 10cm
ściany:
-łazienka (na całej wysokości) +pas nad meblami-płytki białe satyna 50x20 lub 30x60 lub podobne
-zabudowa stelaży-płytki drewnopodobne
-zabudowa kabin - ściany giszetowe drewnopodobne
-malowanie ścian na kolor złamanej bieli
lustro:
-klejone do ściany
drzwi wewnętrzne:
-płytowe, białe, z podcięciem

N

CZĘŚĆ RYSUNKOWĄ NALEŻY ROZPATRYWAĆ WRAZ Z CZĘŚCIĄ OPISOWĄ ORAZ POZOSTAŁYMI MATERIAŁAMI PRZEKAZANYMI PRZEZ INWESTORA

WSZELKIE PRAWA DO NINIEJSZEGO OPRACOWANIA SĄ ZASTRZEŻONE. KOPIOWANIE,ROZPOWSZECHNIANIE I UDOSTĘPNIANIE OSOBOM TRZECIM PROJEKTU LUB JEGO CZĘŚCI BEZ ZGODY INWESTORA JEST ZABRONIONE

INWESTYCJA
MODERNIZACJA CZĘŚCI KORYTARZY I POMIESZCZEŃ BIUROWYCH NA PIĘTRZE I W BUDYNKU WOJEWÓDZKIEGO URZĘDU MAZOWIECKIEGO PRZY UL. KRUCZEJ 5/11 W WARSZAWIE

INWESTOR
MAZOWIECKI URZĄD WOJEWÓDZKI
PL. BANKOWY 3/5, WARSZAWA

BRANŻA ARCHITEKTURA

FUNKCJA	IMIĘ I NAZWISKO
PROJEKTOWAŁ	ARCH. MATEUSZ GOŹDZIKIEWICZ

TREŚĆ RYSUNKU	PROJEKT pomieszczenia 112 i 113	SKALA 1:50
DATA OPRACOWANIA		08.2020

BRANŻA	NR RYSUNKU	REWIZJA
A	A 12	0

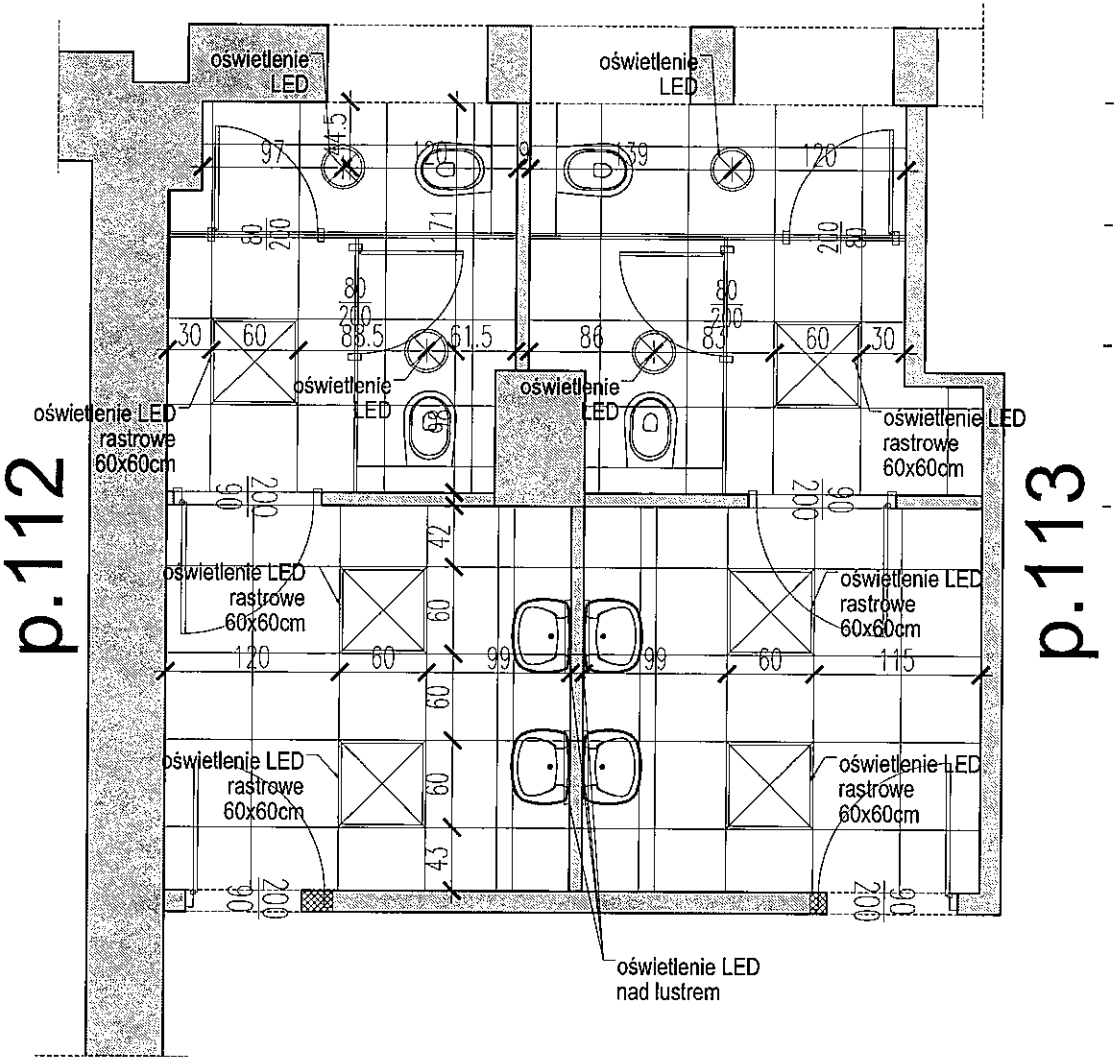

- Wszystkie oprawy oświetleniowe sufitowe są wbudowane w systemowy sufit podwieszany.
- Natężenie światła i moc należy dobrać do powierzchni pomieszczeń.
- Nad lustrem, nad umywalkami - oprawy oświetleniowe ozdobne, włączane włącznikiem przy drzwiach wejściowych.
- Przewidzieć włączniki i gniazdka elektryczne zgodnie z wytycznymi inwestora, przy umywalkach gniazdka IP44 zabezpieczone przed zachlapaniem wodą.

N

CZĘŚĆ RYSUNKOWĄ NALEŻY ROZPATRYWAĆ WRAZ Z CZĘŚCIĄ OPISOWĄ ORAZ POZOSTAŁYMI MATERIAŁAMI PRZEKAZANYMI PRZEZ INWESTORA

WSZELKIE PRAWA DO NINIEJSZEGO OPRACOWANIA SĄ ZASTRZEŻONE. KOPIOWANIE,ROZPOWSZECHNIANIE I UDOSTĘPNIANIE OSOBOM TRZECIM PROJEKTU LUB JEGO CZĘŚCI BEZ ZGODY INWESTORA JEST ZABRONIONE

INWESTYCJA

MODERNIZACJA CZĘŚCI KORYTARZY I POMIESZCZEŃ BIUROWYCH NA PIĘTRZE I W BUDYNKU WOJEWÓDZKIEGO URZĘDU MAZOWIECKIEGO PRZY UL. KRUCZEJ 5/11 W WARSZAWIE

INWESTOR

MAZOWIECKI URZĄD WOJEWÓDZKI
PL. BANKOWY 3/5, WARSZAWA

BRANŻA ARCHITEKTURA

FUNKCJA	IMIĘ I NAZWISKO
PROJEKTOWAŁ	ARCH. MATEUSZ GOŹDZIKIEWICZ

TREŚĆ RYSUNKU	PROJEKT pomieszczenia 112 i 113	SKALA 1:50

DATA OPRACOWANIA 08.2020

BRANŻA	NR RYSUNKU	REWIZJA
A	A 13	0

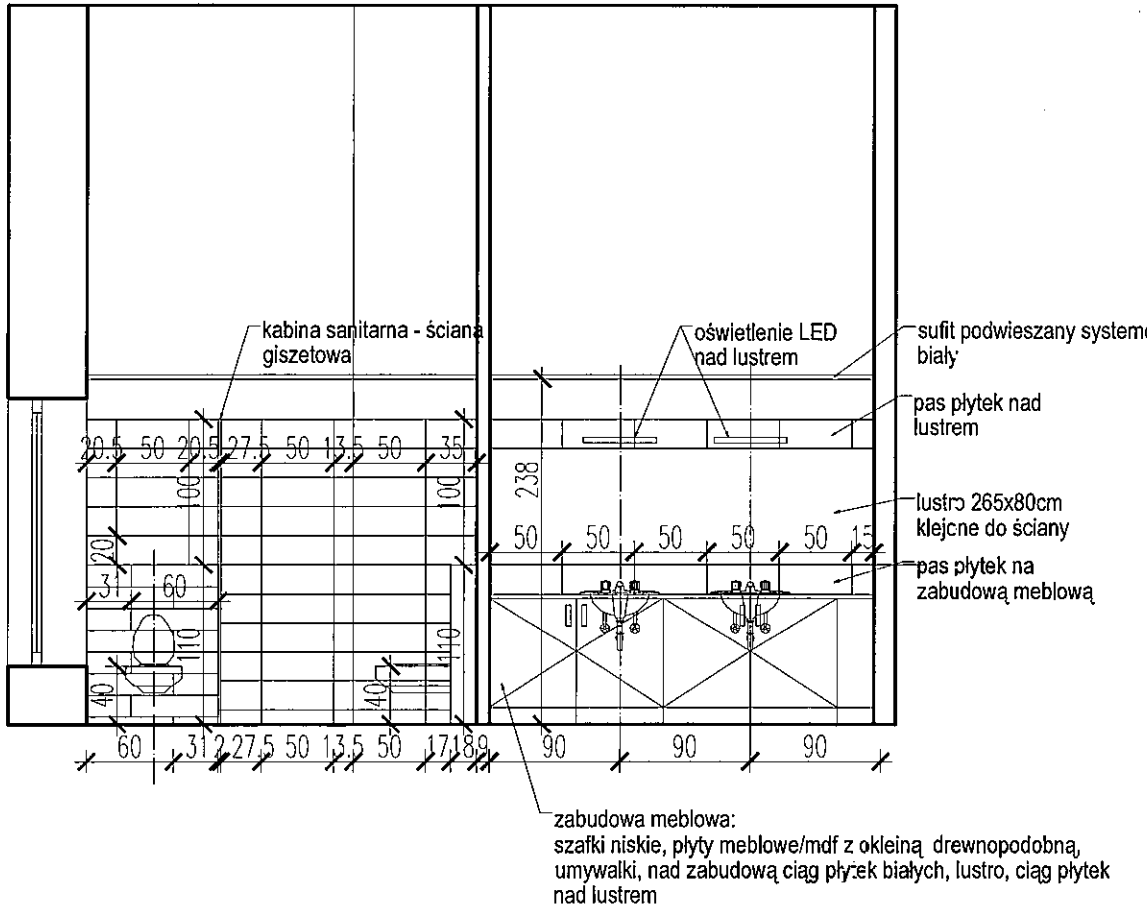

N

CZĘŚĆ RYSUNKOWA NALEŻY ROZPATRYWAĆ WRAZ Z CZĘŚCIĄ OPISOWĄ ORAZ POZOSTAŁYMI MATERIAŁAMI PRZEKAZANYMI PRZEZ INWESTORA

WSZELKIE PRAWA DO NINIEJSZEGO OPRACOWANIA SĄ ZASTRZEŻONE. KOPIOWANIE,ROZPOWSZECHNIANIE I UDOSTĘPNIANIE OSOBOM TRZECIM PROJEKTU LUB JEGO CZĘŚCI BEZ ZGODY INWESTORA JEST ZABRONIONE

INWESTYCJA

MODERNIZACJA CZĘŚCI KORYTARZY I POMIESZCZEŃ BIUROWYCH NA PIĘTRZE I W BUDYNKU WOJEWÓDZKIEGO URZĘDU MAZOWIECKIEGO PRZY UL. KRUCZEJ 5/11 W WARSZAWIE

INWESTOR

MAZOWIECKI URZĄD WOJEWÓDZKI
PL. BANKOWY 3/5, WARSZAWA

BRANŻA ARCHITEKTURA

FUNKCJA	*IMIĘ I NAZWISKO*
PROJEKTOWAŁ	ARCH. MATEUSZ GOŹDZIKIEWICZ

TREŚĆ RYSUNKU	PROJEKT pomieszczenie 112 WIDOK A–A	*SKALA* 1:50
DATA OPRACOWANIA	08.2020	
BRANŻA A	*NR RYSUNKU* A 14	*REWIZJA* 0

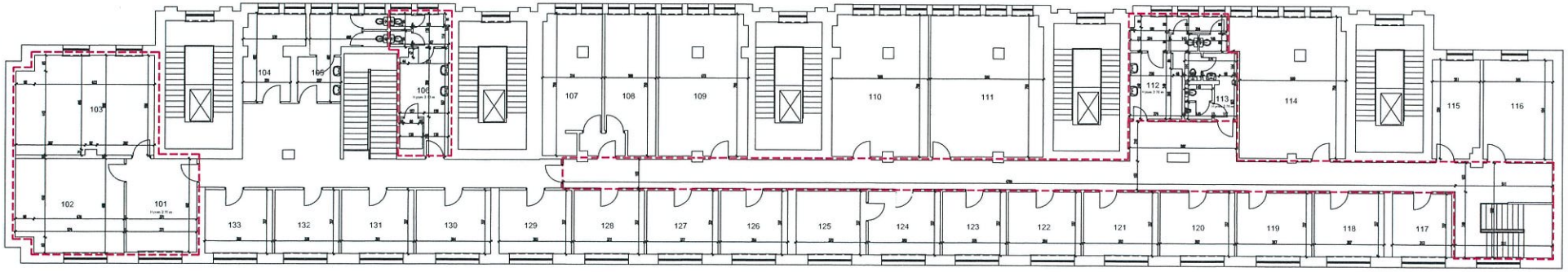

N

OBCZE WYKONAWCA MUSZĄ WYZNACZYĆ WŁAŚCIWE WŁAŚCIWOŚCI CZĘŚCI, OPISANE, ORAZ PODAWANE WYMIARY PRZEKAZANIA PRZED WYKONANIEM

WSZELKIE PRAWA DO KOMPLETNEGO OPRACOWANIA, ZA ZAWIERZENIE, WYKORZYSTANIE I ROZPOWSZECHNIANIE I ROZPOWSZECHNIANIE TREŚCI PRZEKAZYWANYCH JEGO CZĘŚCI BEZ ZGODY WYŁĄCZNIE JEGO TWÓRCY

PROJEKT

MODERNIZACJA CZĘŚCI KORYTARZY I POMIESZCZEŃ BIUROWYCH NA PIĘTRZE I W BIURNIE WŁAŚCIWEGO WYDZIAŁU MAZOWIECKIEGO PIĘTRO VI, KRACZEJ 5/11 W WARSZAWIE

INWESTOR

MAZOWIECKI URZĄD WOJEWÓDZKI
PL. BANKOWY 3/5, WARSZAWA

BRANŻA ARCHITEKTURA

UWAGI:
Wszystkie wymiary sprawdzić w naturze.

FIRMA	BIZ / WARSAW
PROJEKTANT	ARCH. MATEUSZ OŚCIŃSKI-WICZ
PROJEKT BUDOWLANY	DOKUMENTACJA PLAN KONCEPCYJNY
SKALA	1:100
DATA OPRACOWANIA	08.2020
WERSJA	A
NR RYSUNKU	I1
REWIZJA	0

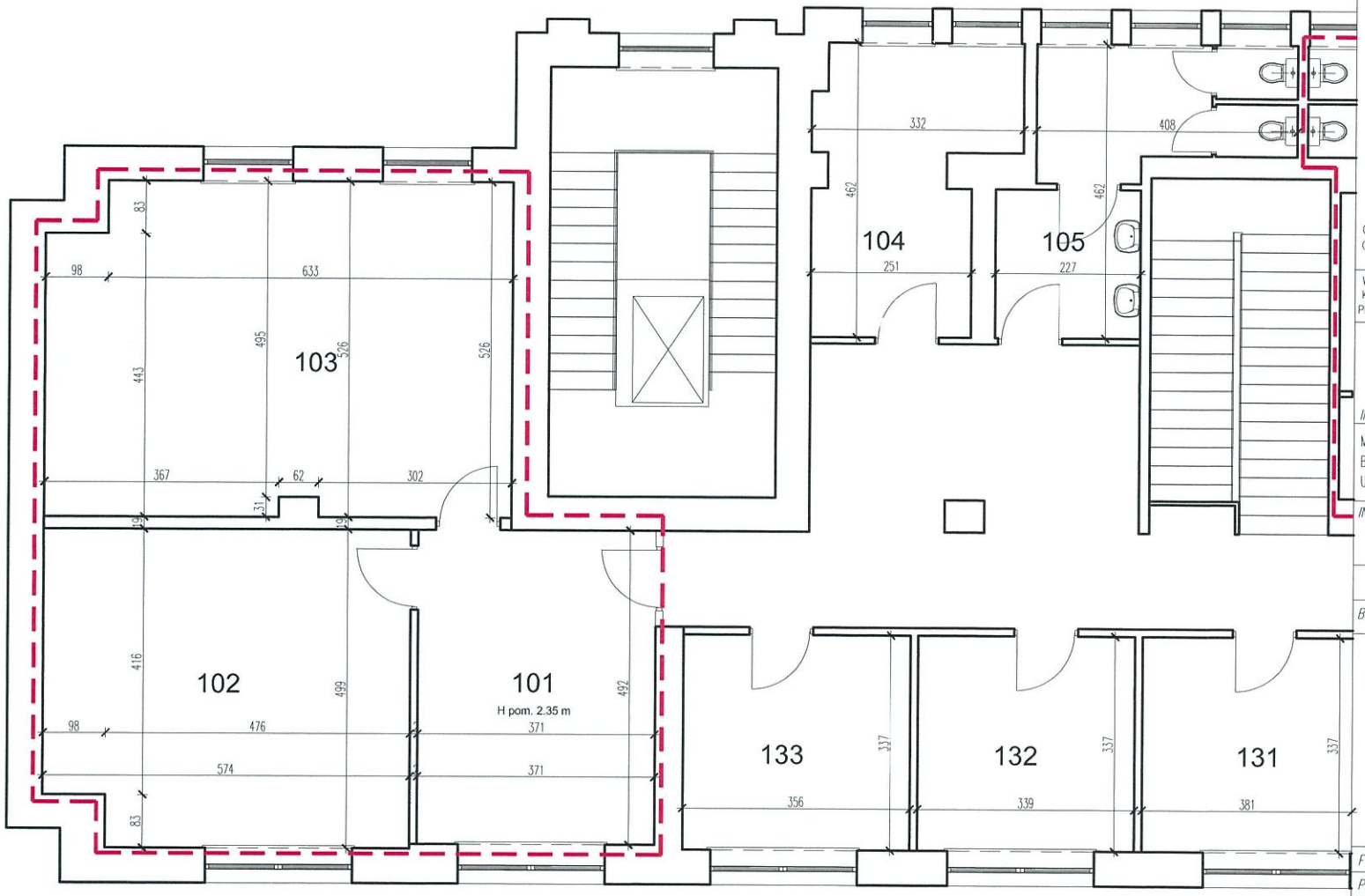

CZĘŚĆ RYSUNKOWĄ NALEŻY ROZPATRYWAĆ WRAZ Z CZĘŚCIĄ OPISOWĄ ORAZ POZOSTAŁYMI MATERIAŁAMI PRZEKAZANYMI PRZEZ INWESTORA

WSZELKIE PRAWA DO NINIEJSZEGO OPRACOWANIA SĄ ZASTRZEŻONE. KOPIOWANIE,ROZPOWSZECHNIANIE I UDOSTĘPNIANIE OSOBOM TRZECIM PROJEKTU LUB JEGO CZĘŚCI BEZ ZGODY INWESTORA JEST ZABRONIONE

INWESTYCJA

MODERNIZACJA CZĘŚCI KORYTARZY I POMIESZCZEŃ BIUROWYCH NA PIĘTRZE I W BUDYNKU WOJEWÓDZKIEGO URZĘDU MAZOWIECKIEGO PRZY UL. KRUCZEJ 5/11 W WARSZAWIE

INWESTOR

MAZOWIECKI URZĄD WOJEWÓDZKI
PL. BANKOWY 3/5, WARSZAWA

BRANŻA ARCHITEKTURA

UWAGI:

Wszystkie wymiary sprawdzić w naturze.

FUNKCJA	*IMIĘ I NAZWISKO*
PROJEKTOWAŁ	ARCH. MATEUSZ GOŹDZIKIEWICZ

TREŚĆ RYSUNKU	INWENTARYZACJA POMIESZCZENIA 101, 102 i 103	*SKALA* 1:100
DATA OPRACOWANIA		08.2020

BRANŻA	*NR RYSUNKU*	*REWIZJA*
A	I2	0

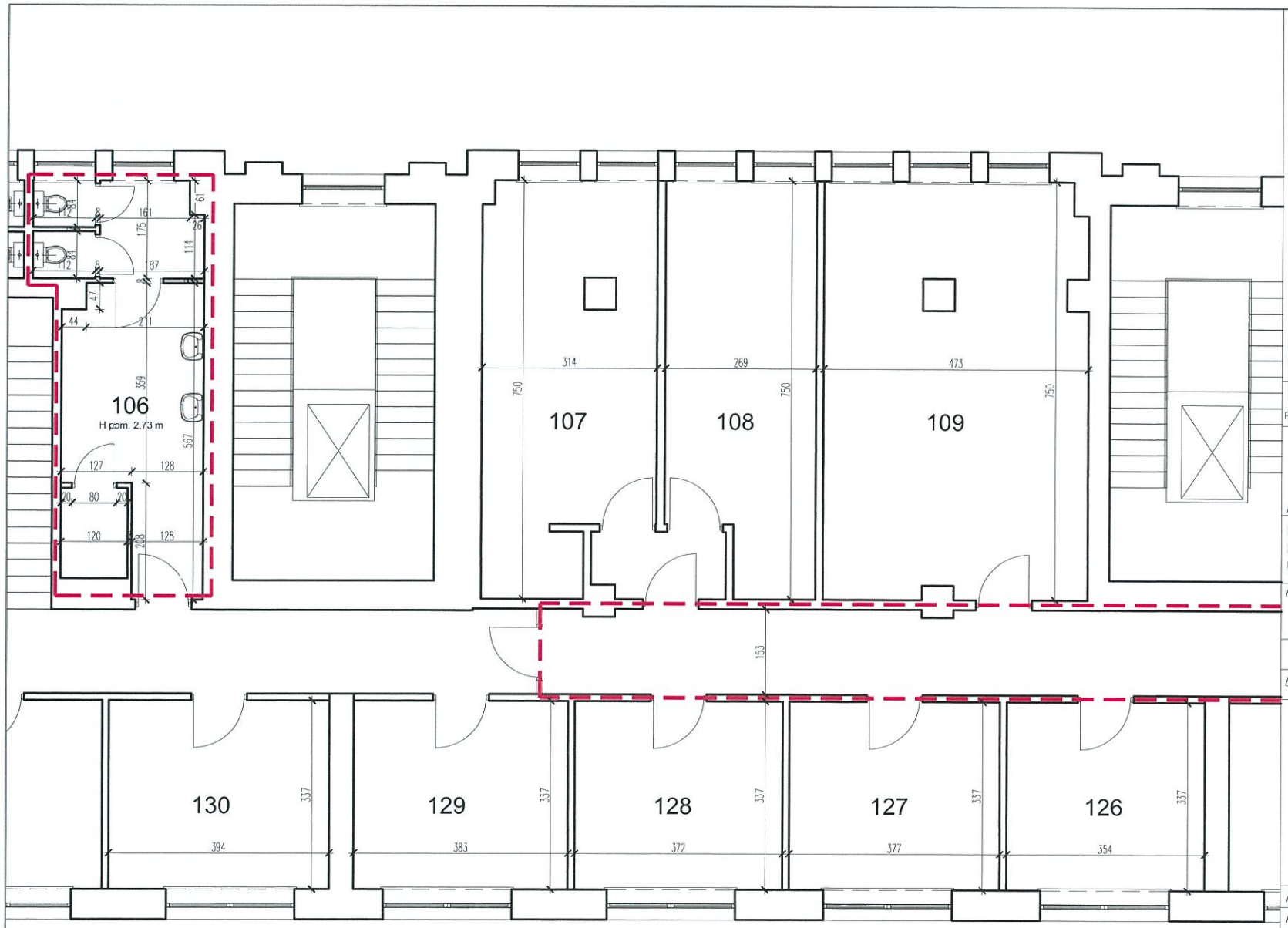

CZĘŚĆ RYSUNKOWĄ NALEŻY ROZPATRYWAĆ WRAZ Z CZĘŚCIĄ OPISOWĄ ORAZ POZOSTAŁYMI MATERIAŁAMI PRZEKAZANYMI PRZEZ INWESTORA

WSZELKIE PRAWA DO NINIEJSZEGO OPRACOWANIA SĄ ZASTRZEŻONE. KOPIOWANIE,ROZPOWSZECHNIANIE I UDOSTĘPNIANIE OSOBOM TRZECIM PROJEKTU LUB JEGO CZĘŚCI BEZ ZGODY INWESTORA JEST ZABRONIONE

INWESTYCJA

MODERNIZACJA CZĘŚCI KORYTARZY I POMIESZCZEŃ BIUROWYCH NA PIĘTRZE I W BUDYNKU WOJEWÓDZKIEGO URZĘDU MAZOWIECKIEGO PRZY UL. KRUCZEJ 5/11 W WARSZAWIE

INWESTOR

MAZOWIECKI URZĄD WOJEWÓDZKI
PL. BANKOWY 3/5, WARSZAWA

BRANŻA ARCHITEKTURA

UWAGI:

Wszystkie wymiary sprawdzić w naturze.

FUNKCJA	*IMIĘ I NAZWISKO*
PROJEKTOWAŁ	ARCH. MATEUSZ GOŹDZIKIEWICZ

TREŚĆ RYSUNKU	INWENTARYZACJA POMIESZCZENIE 106	*SKALA* 1:100

DATA OPRACOWANIA 08.2020

BRANŻA	*NR RYSUNKU*	*REWIZJA*
A	I3	0

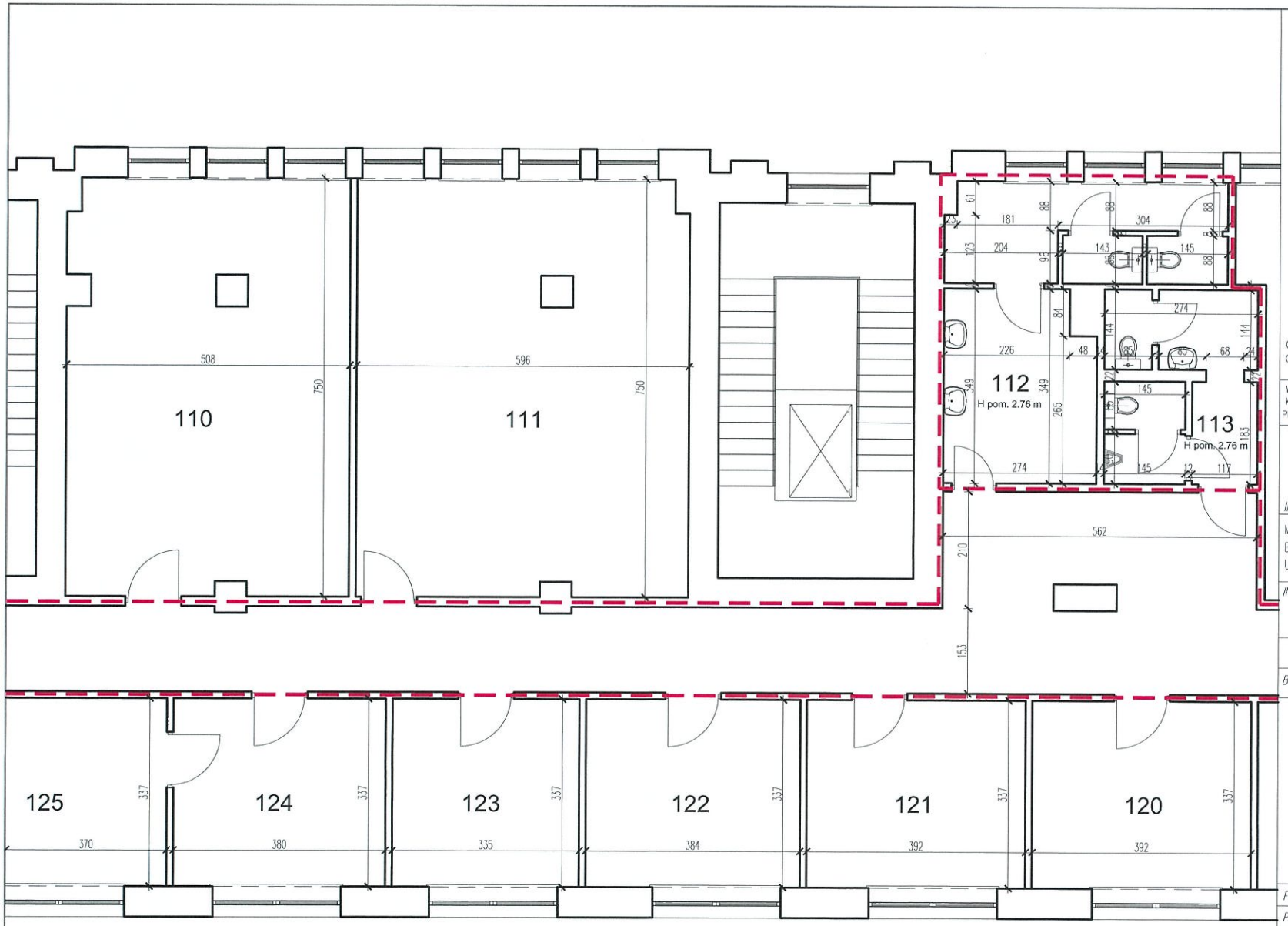

N

CZĘŚĆ RYSUNKOWĄ NALEŻY ROZPATRYWAĆ WRAZ Z CZĘŚCIĄ OPISOWĄ ORAZ POZOSTAŁYMI MATERIAŁAMI PRZEKAZANYMI PRZEZ INWESTORA

WSZELKIE PRAWA DO NINIEJSZEGO OPRACOWANIA SĄ ZASTRZEŻONE. KOPIOWANIE,ROZPOWSZECHNIANIE I UDOSTĘPNIANIE OSOBOM TRZECIM PROJEKTU LUB JEGO CZĘŚCI BEZ ZGODY INWESTORA JEST ZABRONIONE

INWESTYCJA

MODERNIZACJA CZĘŚCI KORYTARZY I POMIESZCZEŃ BIUROWYCH NA PIĘTRZE I W BUDYNKU WOJEWÓDZKIEGO URZĘDU MAZOWIECKIEGO PRZY UL. KRUCZEJ 5/11 W WARSZAWIE

INWESTOR

MAZOWIECKI URZĄD WOJEWÓDZKI
PL. BANKOWY 3/5, WARSZAWA

BRANŻA ARCHITEKTURA

UWAGI:

Wszystkie wymiary sprawdzić w naturze.

FUNKCJA	*IMIĘ I NAZWISKO*
PROJEKTOWAŁ	ARCH. MATEUSZ GOŹDZIKIEWICZ

TREŚĆ RYSUNKU	INWENTARYZACJA POMIESZCZENIA 112 i 113	*SKALA* 1:100
DATA OPRACOWANIA		08.2020
BRANŻA A	*NR RYSUNKU* 14	*REWIZJA* 0

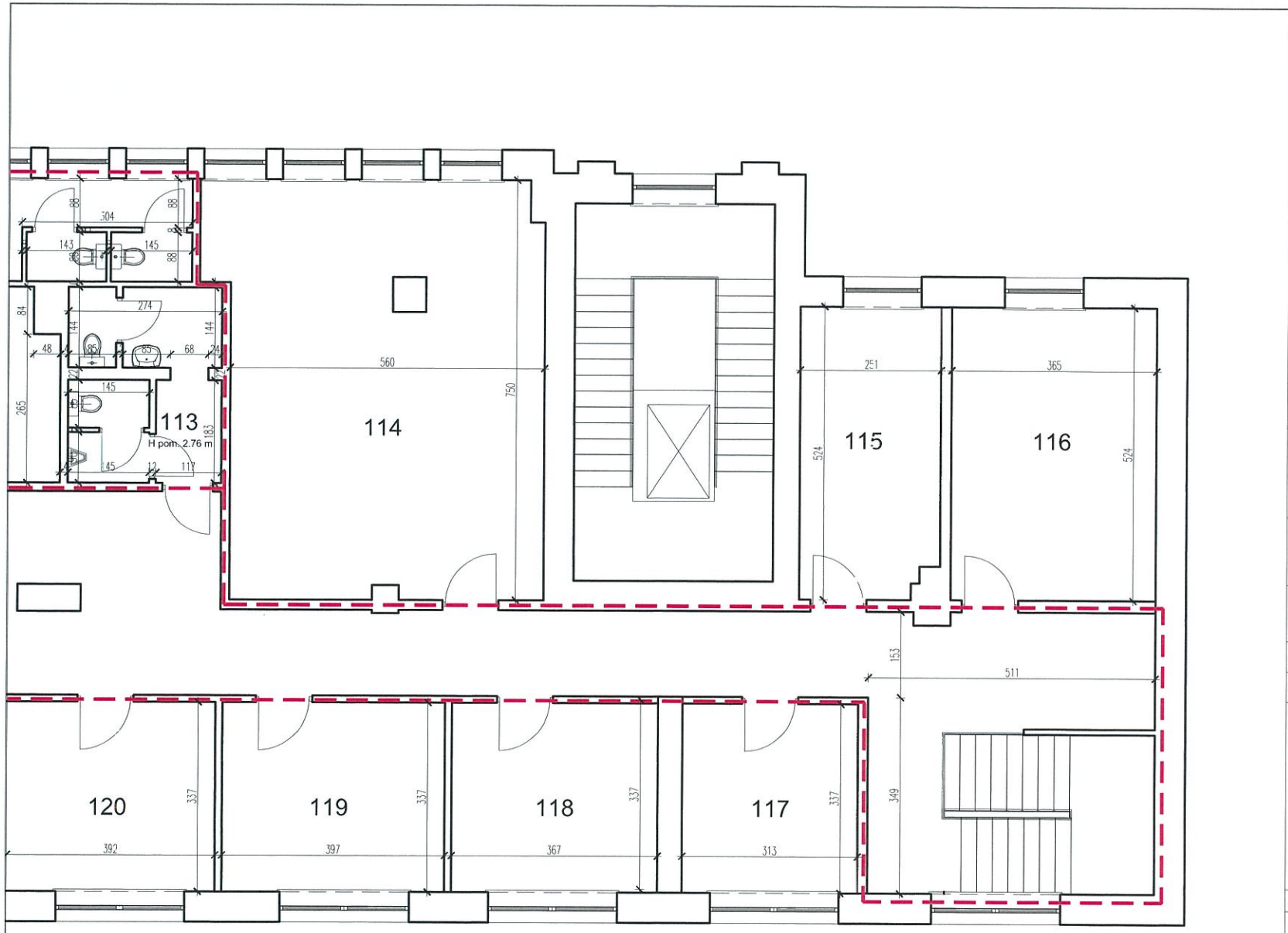

N

CZĘŚĆ RYSUNKOWĄ NALEŻY ROZPATRYWAĆ WRAZ Z CZĘŚCIĄ OPISOWĄ ORAZ POZOSTAŁYMI MATERIAŁAMI PRZEKAZANYMI PRZEZ INWESTORA

WSZELKIE PRAWA DO NINIEJSZEGO OPRACOWANIA SĄ ZASTRZEŻONE. KOPIOWANIE,ROZPOWSZECHNIANIE I UDOSTĘPNIANIE OSOBOM TRZECIM PROJEKTU LUB JEGO CZĘŚCI BEZ ZGODY INWESTORA JEST ZABRONIONE

INWESTYCJA

MODERNIZACJA CZĘŚCI KORYTARZY I POMIESZCZEŃ BIUROWYCH NA PIĘTRZE I W BUDYNKU WOJEWÓDZKIEGO URZĘDU MAZOWIECKIEGO PRZY UL. KRUCZEJ 5/11 W WARSZAWIE

INWESTOR

MAZOWIECKI URZĄD WOJEWÓDZKI
PL. BANKOWY 3/5, WARSZAWA

BRANŻA ARCHITEKTURA

UWAGI:

Wszystkie wymiary sprawdzić w naturze.

FUNKCJA	*IMIĘ I NAZWISKO*	
PROJEKTOWAŁ	ARCH. MATEUSZ GOŹDZIKIEWICZ	
TREŚĆ RYSUNKU	INWENTARYZACJA CZEŚĆ KORYTARZA Z KLATKĄ SCHODOWĄ	*SKALA* 1:100
DATA OPRACOWANIA		08.2020
BRANŻA A	*NR RYSUNKU* 15	*REWIZJA* 0

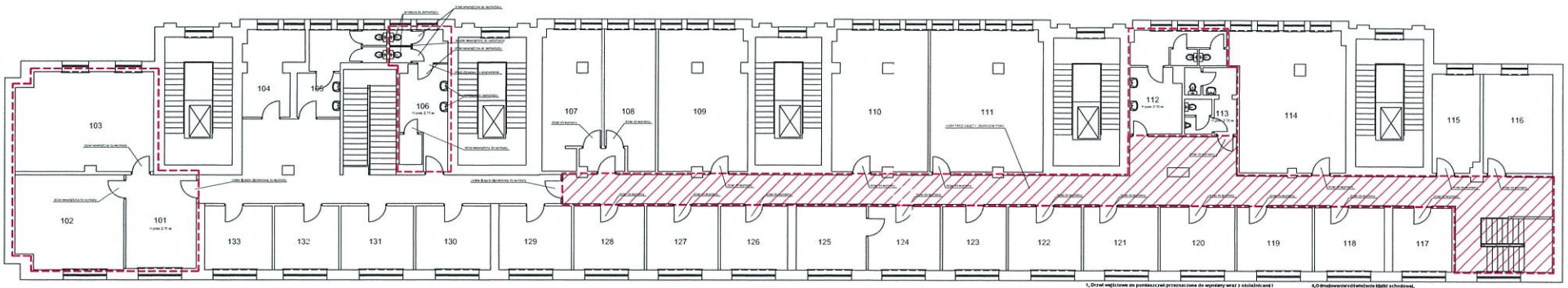

1. Drzwi wejściowe do pomieszczeń przeznaczone do wymiany wraz z ościeżnicami i progami
Nowe drzwi dobrać stylistycznie podobne do drzwi ustawionych w pomieszczeniach remontowanych w 2019r.
Model nowych drzwi, wyposażenie, oraz kolorystyka do akceptacji Inwestora.
2. Opraw oświetleniowe w pom. biurowych oraz części korytarza przeznaczonej do remontu wymienić na oprawy LED.
3.Wyrównanie na suflitach niedowieści i ubytków po pracach instalacyjnych. Suffity do pomalowania dwukrotnie na biało.
4.Ondulowanie/oświetlenie klatki schodowej.
5.Wykończenie podłogi części remontowanej korytarza z płytek gresowych. Kolorystyka, wymiar i sposób ułożenia gresów do akceptacji Inwestora.

N

CAŁOŚĆ OPRACOWANIA MAŻE PRZETWARZAĆ WYŁĄCZNIE ZGODNIE Z CELEM OPRACOWANIA ORAZ PODSTAWOWYMI WARUNKAMI PRZEKAZANIA PRZEZ ZAMAWIAJĄCEGO.

WSZELKIE PRAWA DO WYKONANEGO OPRACOWANIA W ZAKRESIE: REPRODUKOWANIA I ROZPOWSZECHNIANIA I UDOSTĘPNIANIA OSOBOM TRZECIM PRZEWIDZIANE LUB JEGO CZĘŚCI BEZ ZGODY AUTORA JEST ZABRONIONE.

PROJEKT:
MODERNIZACJA CZĘŚCI KORYTARZY I POMIESZCZEŃ BIUROWYCH NA PIĘTRZE I W BUDYNKU WŁAŚCIWEGO URZĘDU WOJEWÓDZKIEGO PIĘTRZE III, UBIORZE E/F/I W WARSZAWIE

INWESTOR:
MAZOWIECKI URZĄD WOJEWÓDZKI
PL. BANKOWY 3/5, WARSZAWA

BRANŻA: ARCHITEKTURA

UWAGI:
Wszystkie wymiary sprawdzić w naturze.
Prace wykończeniowe i roboty/kowe prowadzić pod odpowiednim nadzorem.

STATUS	DLA / NA ZGŁOSZENIE
PROJEKTOWAŁ	MGR. INŻ. MATEUSZ GOŚDZIEWICZ
NAZWA RYSUNKU	RZUT PARTERU - WYTYCZNE PLAN KONDYGNACJI
SKALA	1:100
DATA OPRACOWANIA	08.2020
BRANŻA	A
NR RYSUNKU	16
REWIZJA	0

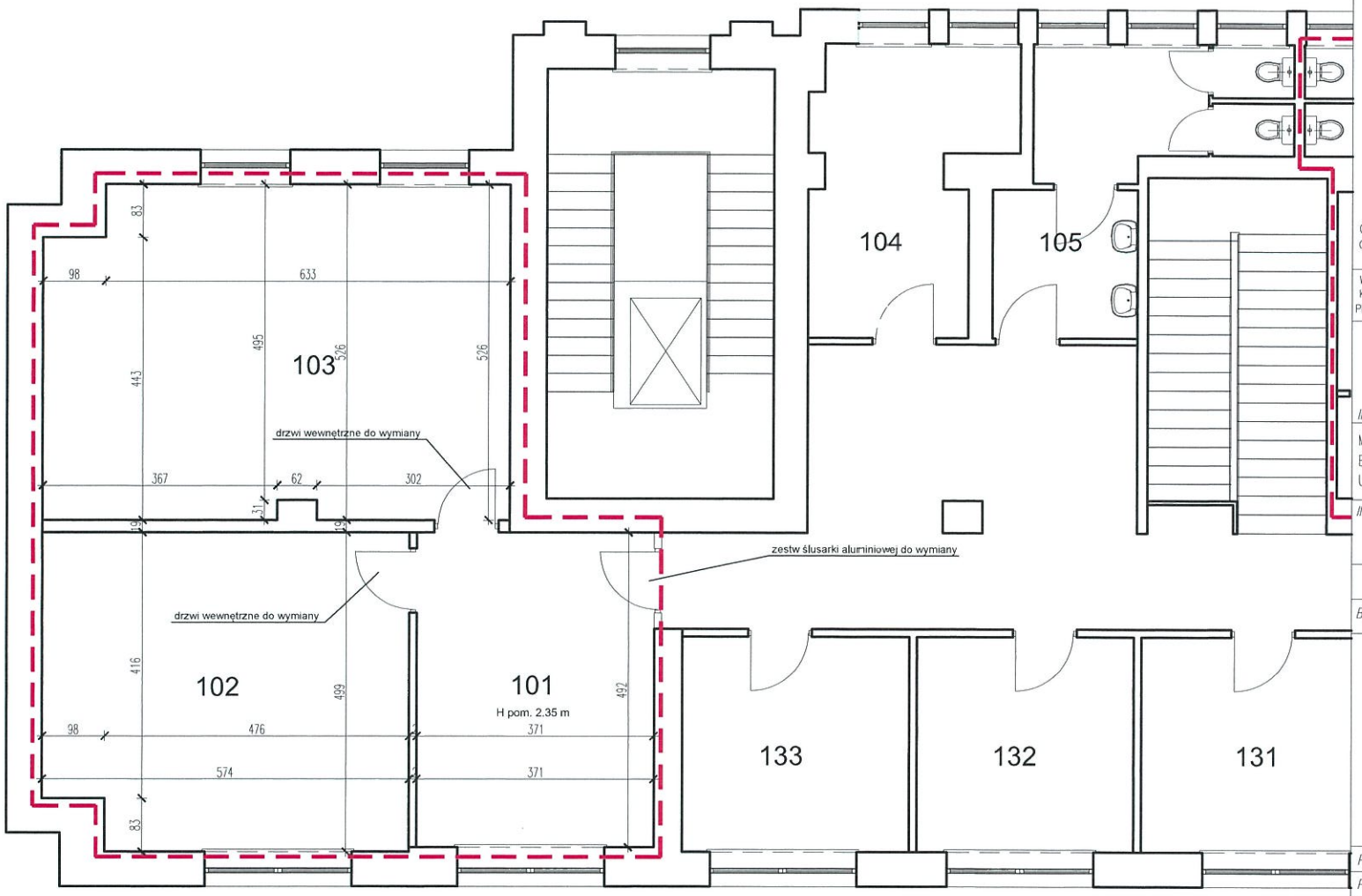

CZĘŚĆ RYSUNKOWĄ NALEŻY ROZPATRYWAĆ WRAZ Z CZĘŚCIĄ OPISOWĄ ORAZ POZOSTAŁYMI MATERIAŁAMI PRZEKAZANYMI PRZEZ INWESTORA

WSZELKIE PRAWA DO NINIEJSZEGO OPRACOWANIA SĄ ZASTRZEŻONE. KOPIOWANIE,ROZPOWSZECHNIANIE I UDOSTĘPNIANIE OSOBOM TRZECIM PROJEKTU LUB JEGO CZĘŚCI BEZ ZGODY INWESTORA JEST ZABRONIONE

INWESTYCJA

MODERNIZACJA CZĘŚCI KORYTARZY I POMIESZCZEŃ BIUROWYCH NA PIĘTRZE I W BUDYNKU WOJEWÓDZKIEGO URZĘDU MAZOWIECKIEGO PRZY UL. KRUCZEJ 5/11 W WARSZAWIE

INWESTOR

MAZOWIECKI URZĄD WOJEWÓDZKI
PL. BANKOWY 3/5, WARSZAWA

BRANŻA ARCHITEKTURA

UWAGI:

Wszystkie wymiary sprawdzić w naturze.

Prace wyburzeniowe i rozbiórkowe prowadzić pod odpowiednim nadzorem.

FUNKCJA	*IMIĘ I NAZWISKO*
PROJEKTOWAŁ	ARCH. MATEUSZ GOŹDZIKIEWICZ

TREŚĆ RYSUNKU	WYTYCZNE POMIESZCZENIA 101, 102 i 103	*SKALA* 1:100
DATA OPRACOWANIA		08.2020
BRANŻA A	*NR RYSUNKU* I7	*REWIZJA* 0

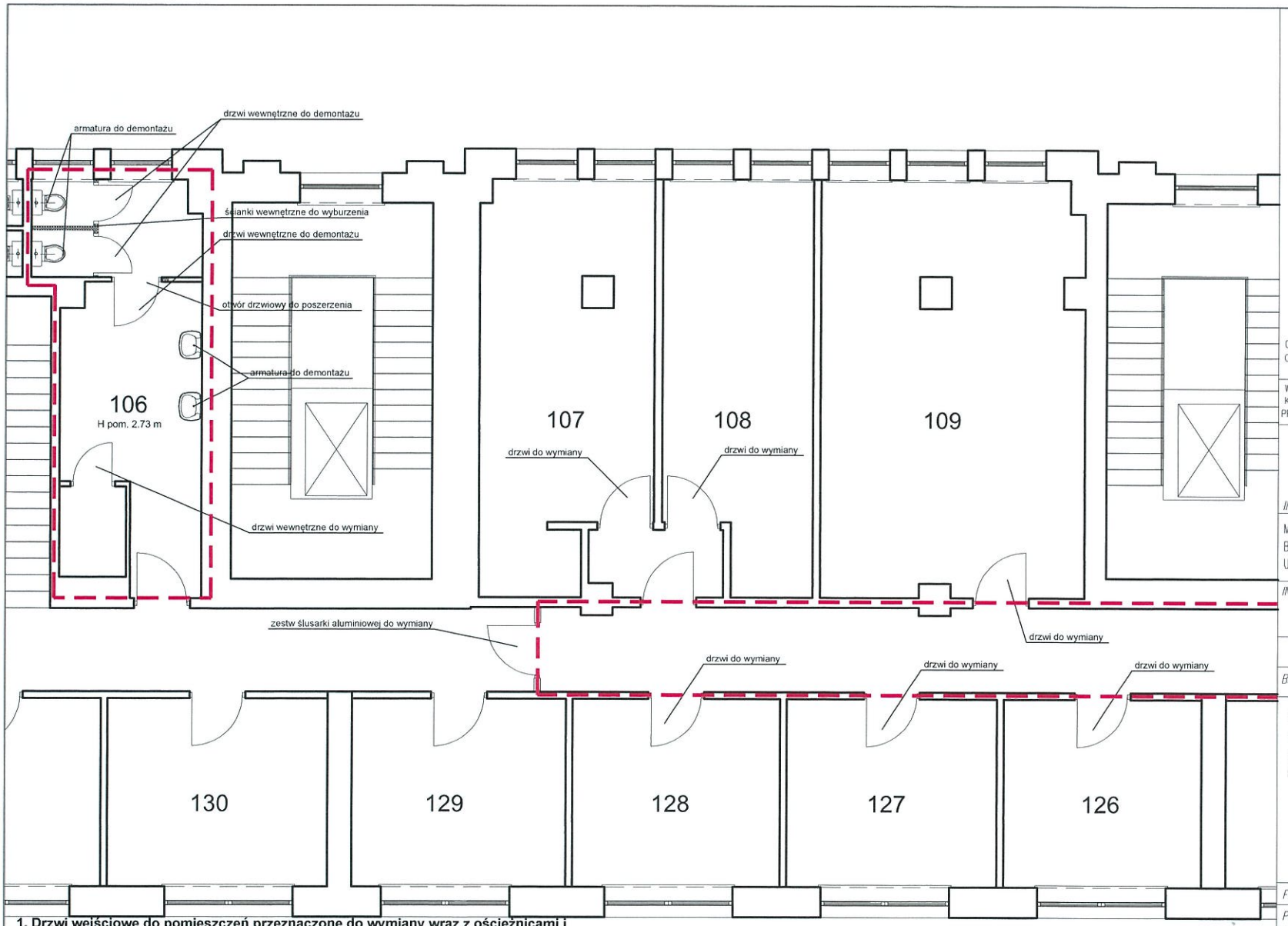

1. Drzwi wejściowe do pomieszczeń przeznaczone do wymiany wraz z ościeżnicami i progami.
Nowe drzwi dobrać stylistycznie podobne do drzwi wstawionych w pomieszczeniach remontowanych w 2019r.
Model nowych drzwi, wyposażenie, oraz kolorystyka do akceptacji Inwestora.
2. Oprawy oświetleniowe w pom. biurowych oraz części korytarza przeznaczonej do reomntu wymienić na oprawy LED.
3.Wyrównanie na sufitach nierówności i ubytków po pracach instalacyjnych. Sufity do pomalowania dwukrotnie na biało.

CZĘŚĆ RYSUNKOWĄ NALEŻY ROZPATRYWAĆ WRAZ Z CZĘŚCIĄ OPISOWĄ ORAZ POZOSTAŁYMI MATERIAŁAMI PRZEKAZANYMI PRZEZ INWESTORA

WSZELKIE PRAWA DO NINIEJSZEGO OPRACOWANIA SĄ ZASTRZEŻONE. KOPIOWANIE,ROZPOWSZECHNIANIE I UDOSTĘPNIANIE OSOBOM TRZECIM PROJEKTU LUB JEGO CZĘŚCI BEZ ZGODY INWESTORA JEST ZABRONIONE

INWESTYCJA

MODERNIZACJA CZĘŚCI KORYTARZY I POMIESZCZEŃ BIUROWYCH NA PIĘTRZE I W BUDYNKU WOJEWÓDZKIEGO URZĘDU MAZOWIECKIEGO PRZY UL. KRUCZEJ 5/11 W WARSZAWIE

INWESTOR

MAZOWIECKI URZĄD WOJEWÓDZKI
PL. BANKOWY 3/5, WARSZAWA

BRANŻA ARCHITEKTURA

UWAGI:

Wszystkie wymiary sprawdzić w naturze.

Prace wyburzeniowe i rozbiórkowe prowadzić pod odpowiednim nadzorem.

FUNKCJA	*IMIĘ I NAZWISKO*
PROJEKTOWAŁ	ARCH. MATEUSZ GOŹDZIKIEWICZ

TREŚĆ RYSUNKU	WYTYCZNE POMIESZCZENIE 106	*SKALA* 1:100
DATA OPRACOWANIA		08.2020
BRANŻA A	*NR RYSUNKU* 18	*REWIZJA* 0

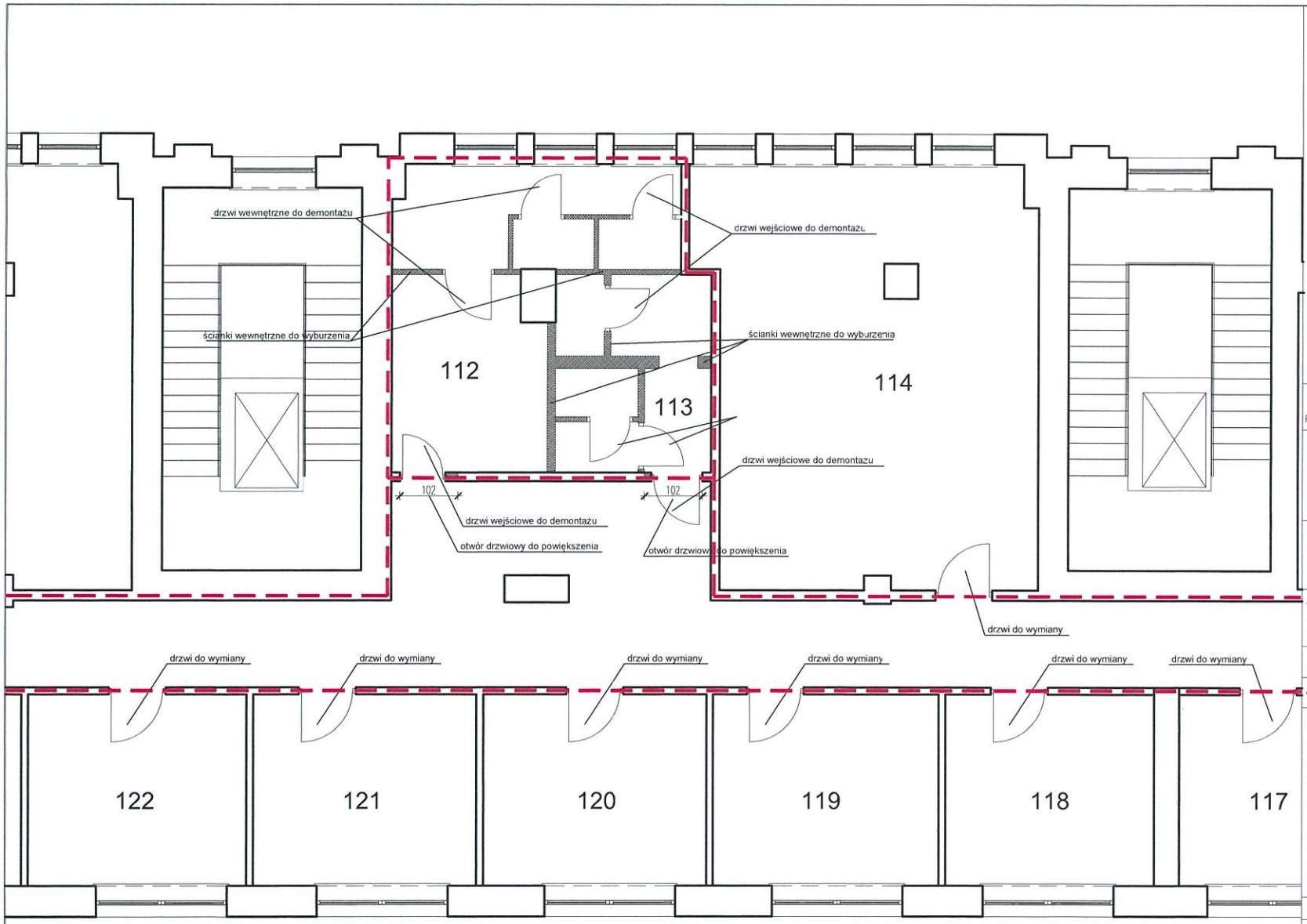

1. Drzwi wejściowe do pomieszczeń przeznaczone do wymiany wraz z ościeżnicami i progami.
Nowe drzwi dobrać stylistycznie podobne do drzwi wstawionych w pomieszczeniach remontowanych w 2019r.
Model nowych drzwi, wyposażenie, oraz kolorystyka do akceptacji Inwestora.
2. Oprawy oświetleniowe w pom. biurowych oraz części korytarza przeznaczonej do reomntu wymienić na oprawy LED.
3.Wyrównanie na sufitach nierówności i ubytków po pracach instalacyjnych. Sufity do pomalowania dwukrotnie na biało.

CZĘŚĆ RYSUNKOWĄ NALEŻY ROZPATRYWAĆ WRAZ Z CZĘŚCIĄ OPISOWĄ ORAZ POZOSTAŁYMI MATERIAŁAMI PRZEKAZANYMI PRZEZ INWESTORA

WSZELKIE PRAWA DO NINIEJSZEGO OPRACOWANIA SĄ ZASTRZEŻONE. KOPIOWANIE,ROZPOWSZECHNIANIE I UDOSTĘPNIANIE OSOBOM TRZECIM PROJEKTU LUB JEGO CZĘŚCI BEZ ZGODY INWESTORA JEST ZABRONIONE

INWESTYCJA

MODERNIZACJA CZĘŚCI KORYTARZY I POMIESZCZEŃ BIUROWYCH NA PIĘTRZE I W BUDYNKU WOJEWÓDZKIEGO URZĘDU MAZOWIECKIEGO PRZY UL. KRUCZEJ 5/11 W WARSZAWIE

INWESTOR

MAZOWIECKI URZĄD WOJEWÓDZKI
PL. BANKOWY 3/5, WARSZAWA

BRANŻA ARCHITEKTURA

UWAGI:

Wszystkie wymiary sprawdzić w naturze.

Prace wyburzeniowe i rozbiórkowe prowadzić pod odpowiednim nadzorem.

FUNKCJA	*IMIĘ I NAZWISKO*	
PROJEKTOWAŁ	ARCH. MATEUSZ GOŹDZIKIEWICZ	
TREŚĆ RYSUNKU	WYTYCZNE POMIESZCZENIA 112 i 113	*SKALA* 1:100
DATA OPRACOWANIA		08.2020
BRANŻA A	*NR RYSUNKU* 19	*REWIZJA* 0

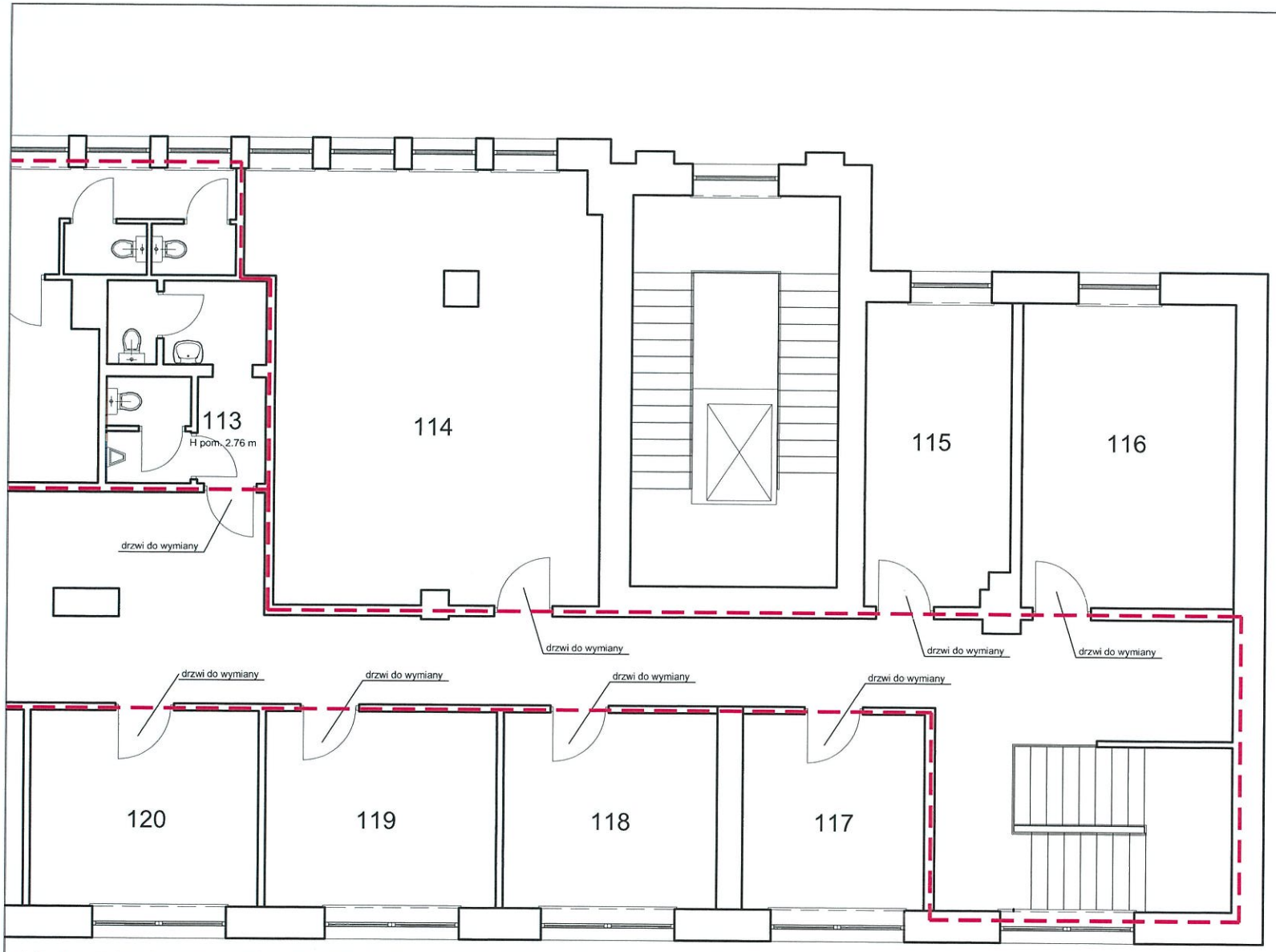

1. Drzwi wejściowe do pomieszczeń przeznaczone do wymiany wraz z ościeżnicami i progami.
Nowe drzwi dobrać stylistycznie podobne do drzwi wstawionych w pomieszczeniach remontowanych w 2019r.
Model nowych drzwi, wyposażenie, oraz kolorystyka do akceptacji Inwestora.
2. Oprawy oświetleniowe w pom. biurowych oraz części korytarza przeznaczonej do reomntu wymienić na oprawy LED.
3.Wyrównanie na sufitach nierówności i ubytków po pracach instalacyjnych. Sufity do pomalowania dwukrotnie na biało.

N

CZĘŚĆ RYSUNKOWĄ NALEŻY ROZPATRYWAĆ WRAZ Z CZĘŚCIĄ OPISOWĄ ORAZ POZOSTAŁYMI MATERIAŁAMI PRZEKAZANYMI PRZEZ INWESTORA

WSZELKIE PRAWA DO NINIEJSZEGO OPRACOWANIA SĄ ZASTRZEŻONE. KOPIOWANIE,ROZPOWSZECHNIANIE I UDOSTĘPNIANIE OSOBOM TRZECIM PROJEKTU LUB JEGO CZĘŚCI BEZ ZGODY INWESTORA JEST ZABRONIONE

INWESTYCJA

MODERNIZACJA CZĘŚCI KORYTARZY I POMIESZCZEŃ BIUROWYCH NA PIĘTRZE I W BUDYNKU WOJEWÓDZKIEGO URZĘDU MAZOWIECKIEGO PRZY UL. KRUCZEJ 5/11 W WARSZAWIE

INWESTOR

MAZOWIECKI URZĄD WOJEWÓDZKI
PL. BANKOWY 3/5, WARSZAWA

BRANŻA ARCHITEKTURA

FUNKCJA	*IMIĘ I NAZWISKO*	
PROJEKTOWAŁ	ARCH. MATEUSZ GOŹDZIKIEWICZ	
TREŚĆ RYSUNKU	INWENTARYZACJA CZEŚĆ KORYTARZA Z KLATKĄ SCHODOWĄ	*SKALA* 1:100
DATA OPRACOWANIA		08.2020
BRANŻA A	*NR RYSUNKU* I 10	*REWIZJA* 0

ZAŁĄCZNIK NR 2 DO OPZ

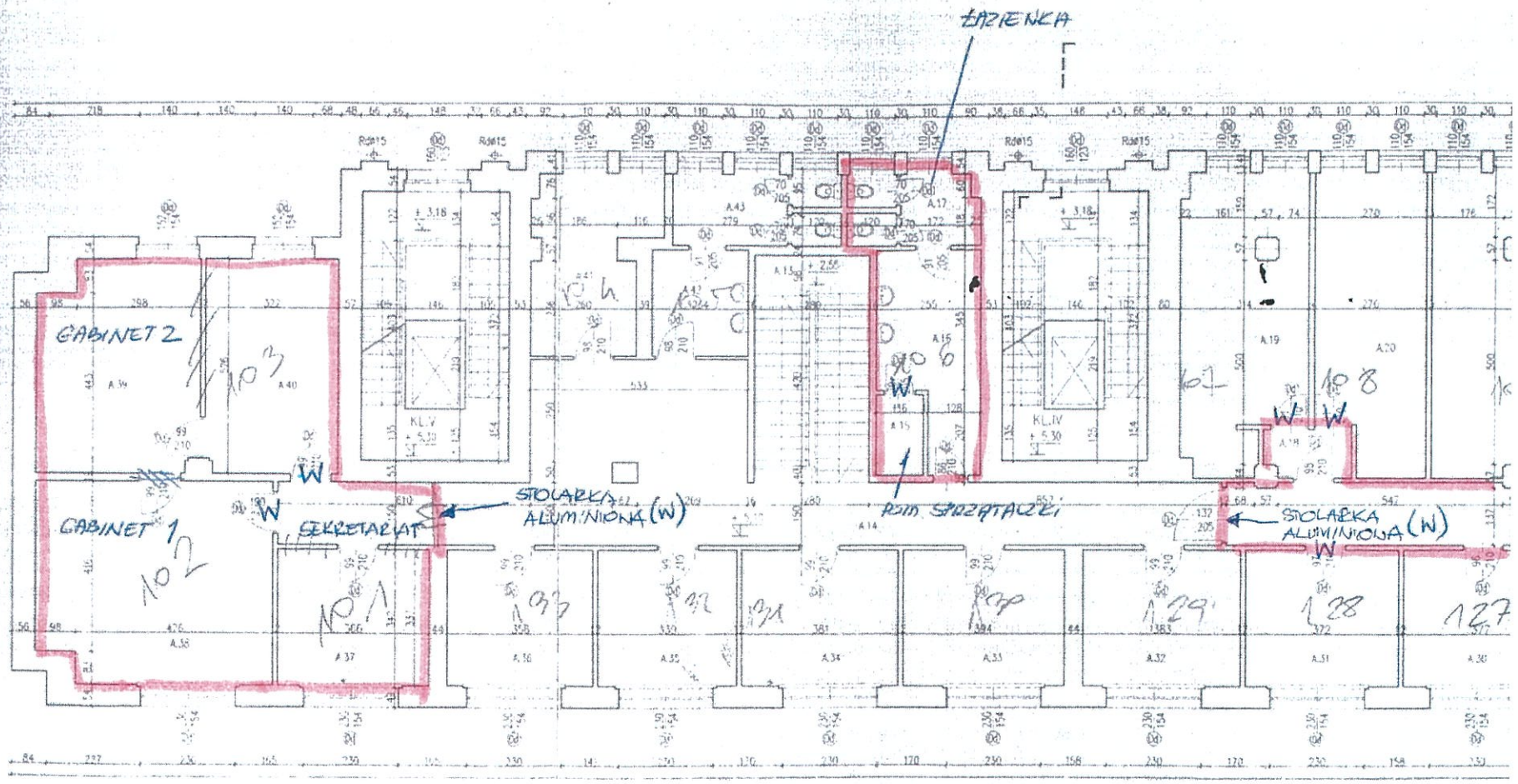

W – stolarka do wymiany

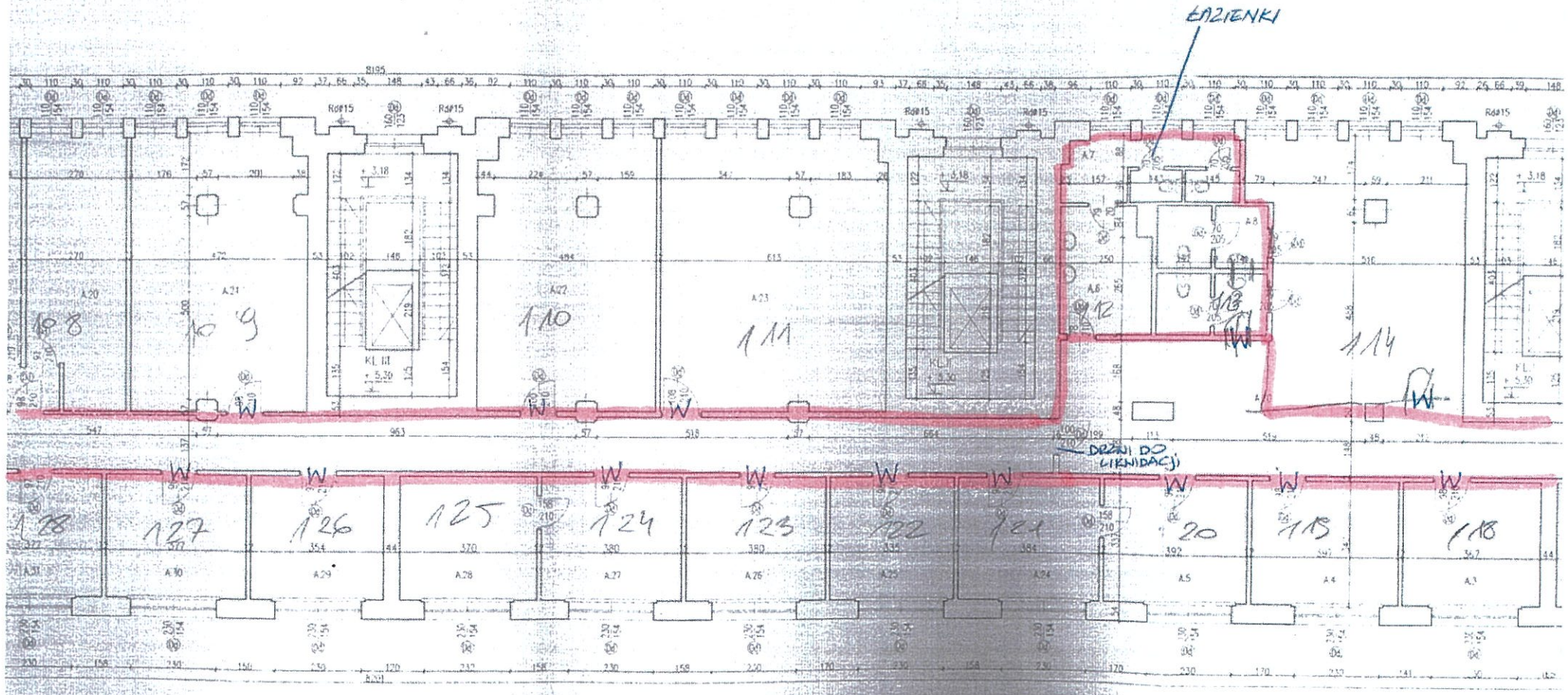
ŁAZIENKI
DRZWI DO LIKWIDACJI
108
109
110
111
112
113
114
127
126
125
124
123
122
121
120
119
118

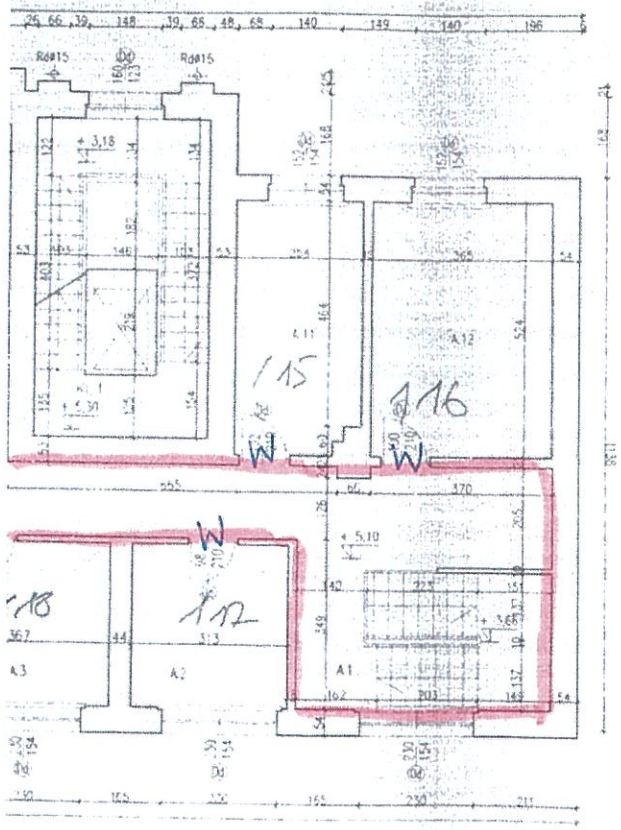

ZESTAWIENIE POWIERZCHNI UŻYTKOWYCH "WYDZIAŁU PASZPORTOWEGO"

NUMER POMIESZCZENIA	PRZEZNACZENIE POMIESZCZENIA	RODZAJ POSADZKI	POW. UŻYTKOWA w m^2
A.1	Kl. schodowa	terakota	14,7
A.2	Pokój biurowy	klepka	10,7
A.3	Pokój biurowy	klepka	12,5
A.4	Pokój biurowy	klepka	13,5
A.5	Pokój biurowy	klepka	13,3
A.6	Przedsionek	terakota	8,3
A.7	WC	terakota	8,1
A.8	WC	terakota	4,9
A.9	WC	terakota	4,7
A.10	Hall i korytarz	klepka	57,1
A.11	Pokój biurowy	klepka	13,6
A.12	Pokój biurowy	klepka	12,1
A.13	Kl. schodowa	terakota	15,1
A.14	Hall i korytarz	klepka	95,4
A.15	Pom. gospod.	terakota	2,3
A.16	Przedsionek	terakota	11,4
A.17	WC	terakota	5,6
A.18	Przedsionek	klepka	3,4
A.19	Pokój biurowy	klepka	21,1
A.20	Pokój biurowy	klepka	19,2
A.21	Pokój biurowy	klepka	34,4
A.22	Pokój biurowy	klepka	35,1
A.23	Pokój biurowy	klepka	45,4
A.24	Pokój biurowy	klepka	13,0
A.25	Pokój biurowy	klepka	11,4
A.26	Pokój biurowy	klepka	12,4
A.27	Pokój biurowy	klepka	12,9
A.28	Pokój biurowy	klepka	12,6
A.29	Pokój biurowy	klepka	12,0
A.30	Pokój biurowy	klepka	12,8
A.31	Pokój biurowy	klepka	12,7
A.32	Pokój biurowy	klepka	13,0
A.33	Pokój biurowy	klepka	13,4
A.34	Pokój biurowy	klepka	13,0
A.35	Pokój biurowy	klepka	13,6
A.36	Pokój biurowy	klepka	12,1
A.37	Pokój biurowy	klepka	12,4
A.38	Pokój biurowy	klepka	27,9
A.39	Pokój biurowy	klepka	19,4
A.40	Pokój biurowy	klepka	16,5
A.41	Pokój biurowy	klepka	12,5
A.42	Przedsionek	terakota	6,1
A.43	WC	terakota	2,3
POWIERZCHNIA OGÓŁEM w m^2			794,9

LEGENDA

NUMERACJA POMIESZCZEŃ NA RYSUNKU

A.1 – antresola, nr pomieszczenia

OZNACZENIA NA RYSUNKU

Od – okno zespolone drewniane
Ot – okno pcw
Bd – drzwi balkonowe zespolone drewniane
Bt – drzwi balkonowe pcw
Dd – drzwi wewnętrzne drewniane
Dd1 – drzwi wewn. płytowe drewniane
Ds – drzwi wewn. przesuwne
Dh – drzwi wewn. harmonijkowe
Nd – naświetle drewniane
L.G. – licznik gazowe
L.El. – licznik elektryczne
Na osiach otworów podano wymiar w świetle tynku

POWIERZCHNIA KOMUNIKACJI – KL. 1 – 23,2m²
POWIERZCHNIA KOMUNIKACJI – KL. 2 – 23,1m²
POWIERZCHNIA KOMUNIKACJI – KL. 3 – 23,1m²
POWIERZCHNIA KOMUNIKACJI – KL. 4 – 23,1m²
POWIERZCHNIA KOMUNIKACJI – KL. 5 – 23,5m²

POWIERZCHNIA UŻYT. WYDZ. PASZPORTOWEGO – 794,9m²
POWIERZCHNIA KOMUNIKACJI – 116,0m²

POWIERZCHNIA UŻYTKOWA ANTRESOLI – 910,9m²

BIURO PROJEKTOWO-USŁUGOWE ELHAN sp. z o.o. 00-728 WARSZAWA, ul. Filona 16 tel./fax 848-38-39; email:elhan@go2.pl		nazwa projektu: INWENTARYZACJA BUDOWLANA			
		nazwa rysunku: RZUT ANTRESOLI			1:100 IX.2003
INWESTOR	ADK nr 14 ul. Piękna 28a Warszawa	AUTORZY	imie i nazwisko	Nr uprar.	podpis
			tech.arch. MONIKA LEŚNIAK		
			NORBERT SABAT		
OBIEKT	WIELORODZINNY BUDYNEK MIESZKALNY ul. Krucza 5/11 Warszawa	SPRAWDZAJĄCY	mgr.inż. ZBIGNIEW HADAŁA	St-155/75	
			archit.	INWENT.	4
		sygnatura	branża	faza	Nr rysunku