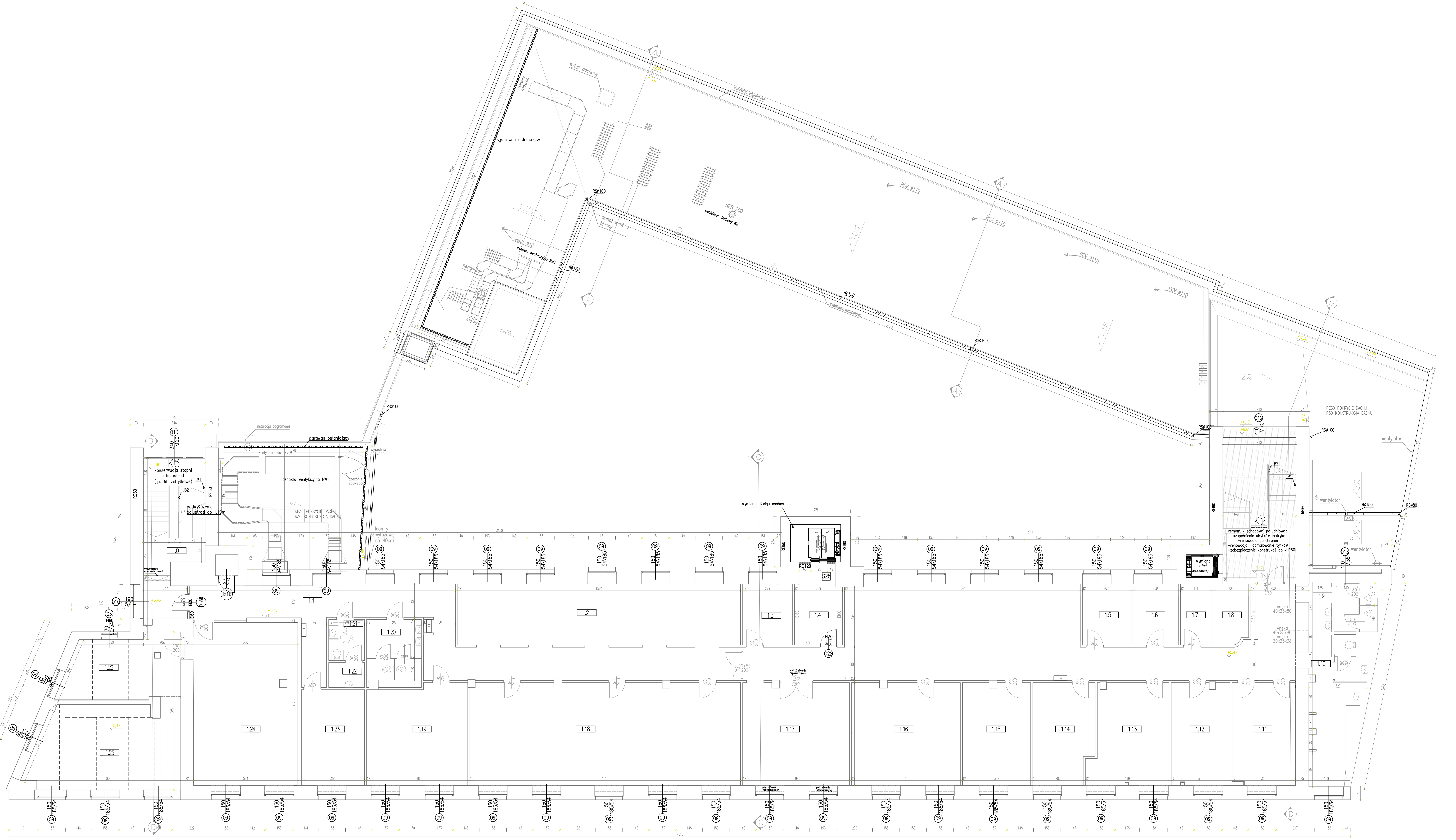

I PIĘTRO (SEKCJA B)

l.p.	opis pomieszczenia	powierzchnia (m2)
1.0	przedsionek z klatka schodowa	32,78
1.1	komunikacja	176,26
1.1a	klatka schodowa	32,02
1.2	p.biurowa	54,16
1.3	p.biurowy	9,50
1.4	przedsionek	9,11
1.5	p.biurowy	9,11
1.6	p.biurowy	8,84
1.7	p.ksero	5,73
1.8	szatnia	6,58
1.9	toalety	10,60
1.10	toalety	21,03
1.11	p.biurowy	20,40
1.12	p.biurowy	18,97
1.13	p.biurowy	23,96
1.14	p.biurowy	19,01
1.15	p.biurowy	22,00
1.16	p.biurowy	35,10
1.17	sala konferencyjna	34,44
1.18	p.biurowy	87,31
1.19	p.biurowy	31,35
1.20	toalety	10,40
1.21	toaleta niepełnosprawni	4,60
1.22	p.porządkowe	2,80
1.23	p.socjalny	18,98
1.24	p.biurowy	53,31
1.25	p.biurowy	38,56
1.26	p.biurowy	22,28
	razem	**819,19**

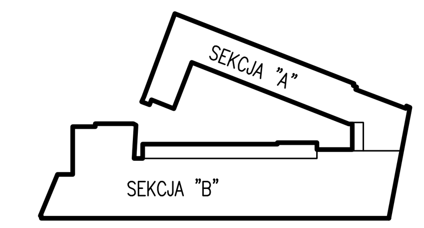

LEGENDA:

- ŚCIANY ISTNIEJĄCE
- WYMIANA RYNIEN I RUR SPUSTOWYCH ORAZ OBRÓBEK BLACHARSKICH
  System rynnowy, rynny Ø150mm, rury spustowe Ø100mm, stalowe ocynkowane, powlekane na kolor RAL 9006
  Obróbka blacharska z blachy stalowej, ocynkowanej, powlekanej, kolor RAL 9006, gr. 0,6mm
- ZAMUROWANIE OTWORÓW GAZOBETONEM
- S2b — NOWOPROJEKTOWANE ŚCIANY GIPSOWO-KARTONOWE GR. 12CM, REI120
- REMONT STOPNI, BALUSTRAD I RENOWACJA POLICHROMII KL.SCHODOWEJ POŁUDNIOWEJ
- O — PROJEKTOWANA STOLARKA OKIENNA ODTWORZENIOWA
- Dz — MONTAŻ STOLARKI ZABYTKOWEJ ISTNIEJĄCA LOKALIZACJA DRZWI NA RYS. ROZBIÓREK
- WYPOSAŻENIE WNĘTRZ PROJEKTOWANE
- B2 — BALUSTRADA PRZEPROJEKTOWYWANA, H=110CM
- P1 — PORĘCZ PROJEKTOWYWANA, na H=110CM
- S4 — PRZEDSIONEK– KONSTRUKCJA ALUMINIOWA, SZKLONA ZADASZENIE SYSTEMOWE
- PARAWAN/ PRZEPIERZENIE OSŁANIAJĄCE INSTALACJE DACHOWE:
  – ŻALUZJE LISTWOWE Z PANELI ALUMINIOWYCH P100/A (BLACHA ALUMINIOWA GR. 0,6MM)
  – LISTWY O SZER. 85MM, GR. 0,6MM
  – LISTWY MOCOWANE NA PROFILACH T45 POD KATEM 45 ST., DAJĄCE EFEKT GŁADKIEJ PŁASZCZYZNY Z PERSPEKTYWY PRZECHODNIA
  – ŻALUZJE MALOWANE POWŁOKĄ POLIESTROWĄ NA KOLOR ZBLIŻONY DO KOLORU DACHU: RAL 7043 CIEMNY SZARY MATOWY
  – KONSTRUKCJA NOŚNA Z PROFILI ZAMKNIĘTYCH

INWESTOR	**Mazowiecki Urząd Wojewódzki Warszawa Pl. Bankowy 3/5**
JEDNOSTKA PROJEKTUJĄCA	**REMEDY Sp. z o. o.** Osiedle Parkowe 13 B 05-462 Wiązowna **tel./fax 22 789 00 30, kom. 506 444 280**
NAZWA PROJEKTU	**Przebudowa budynku położonego w Warszawie przy ul. Marszałkowskiej 3/5 w celu przystosowania do potrzeb Mazowieckiego Urzędu Wojewódzkiego**
STADIUM PROJEKTU	**PROJEKT BUDOWLANO- WYKONAWCZY**
BRANŻA	**ARCHITEKTURA**
OBIEKT	**Budynek biurowy ul. Marszałkowska 3/5 00-624 Warszawa dz. nr ewid. 52 obr. 5-05-10**
TEMAT RYSUNKU	**RZUT I PIĘTRA**

ZESPÓŁ PROJEKTOWY

FUNKCJA	TYTUŁ ZAWODOWY, IMIĘ I NAZWISKO	NR UPRAWNIEŃ	PODPIS
PROJEKTANT	Mgr inż. arch. Waldemar Bastkowski	45/01/OL	[signature]
SPRAWDZAJĄCY	Mgr inż. arch. Krzysztof Grzesiak	MA/014/09	[signature]
OPRACOWAŁ	Mgr inż. arch. Małgorzata Deryło		[signature]

DATA	NR RYSUNKU	REWIZJA	SKALA
03.2014	MUWM-PBW-AR-110	A	1:100

Uwaga! Prace konserwatorskie wykonać zgodnie z załącznikiem do dokumentacji – Program Prac Konserwatorskich)