

B-B  
skala 1:20

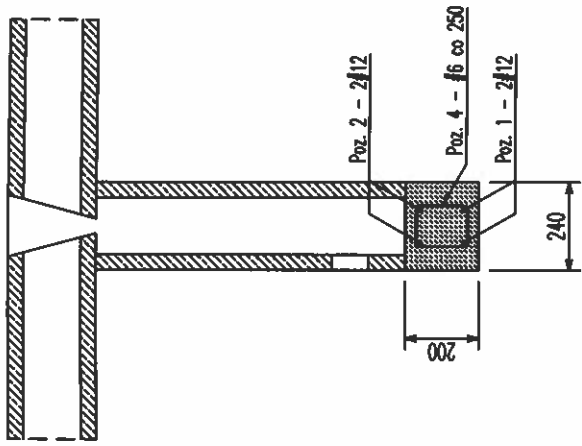

ZESTAWIENIE ZBROJENIA

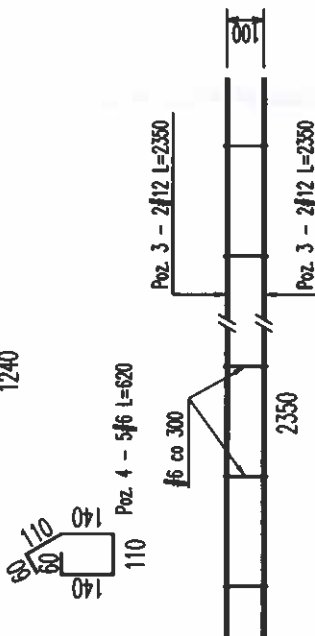
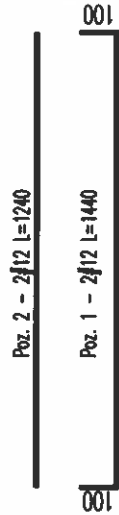

A-A  
skala 1:20

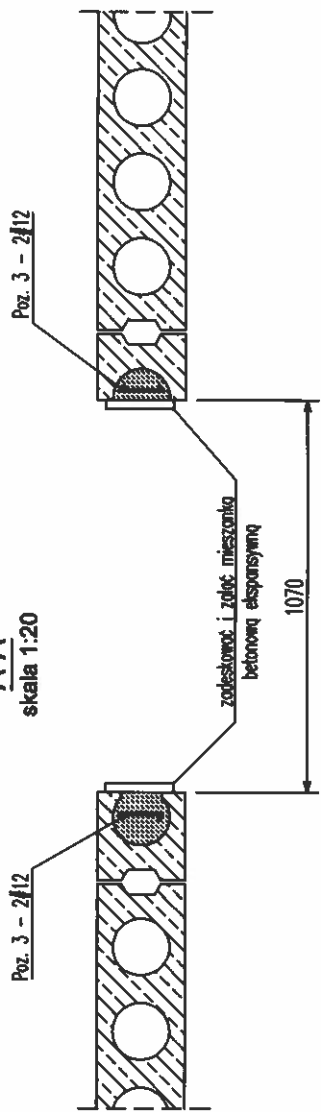

LOKALIZACJA PROJ. OTWORU DRZWIOWEGO  
skala 1:50

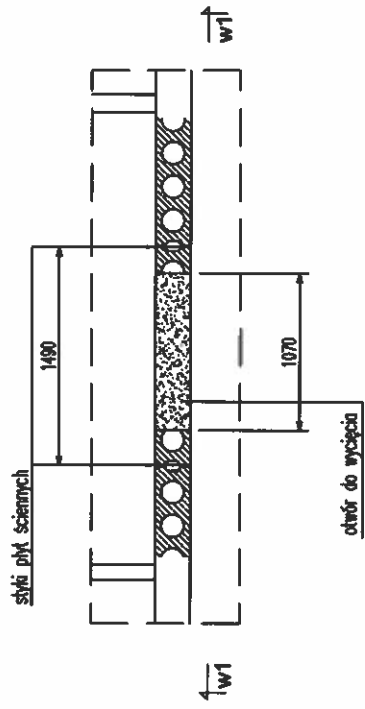

widok w1-w1  
skala 1:50

- ETAP 1 - ROBOTY PRZYGOTOWAWCZE
1. POUSIEPILOWAĆ STROP PO OBYDWU STRONACH SZANY
  2. WYCIĄC OTWOR DRZWIOWY O WYMIARACH JAK NA RYS.
  3. WYCIĘRZĆ W ŚCIANCIE PŁYTY ŚCIENNEJ W OSI KANAŁÓW OTWORU Ø100 DO PODNIĄ MIESZANKI BETONOWEJ.

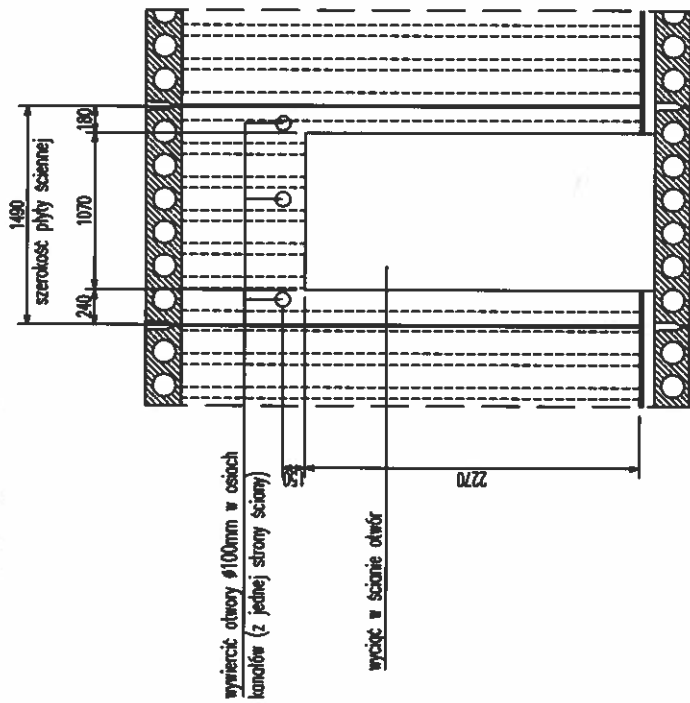

STAL # - AIIIIN  
BETON C20/25, ekspansywny

- ETAP 2 - WYKONANIE ŻELBETOWEJ RAMY WSPORCZEJ
1. OSADZIĆ ZBROJENIE ROZEMNI ORAZ NADPROŻA
  2. ZADOKONWAC I ZALĄC MIESZANKĄ BETONOWĄ EKSPANSYWNĄ C2/25

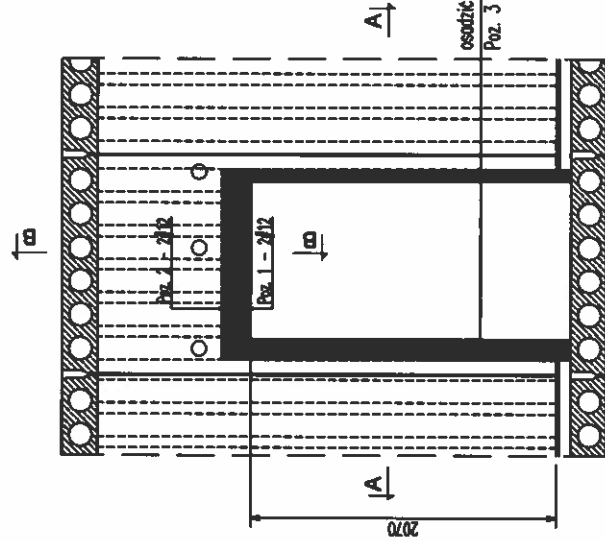

Nazwa obiektu budowlanego:  
BUDYNEK DELEGATURY MAZOWIECKIEGO  
URZĘDU WOJEWÓDZKIEGO

Adres: ul. 17 Stycznia 60, 06-400 Ciechanów

Tytuł: Remont budynku polegający na wykonaniu otworu drzwiowego w ścianie konstrukcyjnej znajdującej się na 1 piętrze w budynku delegatury MUW w Ciechanowie  
- Projekt otworu drzwiowego w ścianie konstrukcyjnej-

Projektant:  
inż. Radosław Grałak  
upr. nr WKP/0321/PWOK/16  
do projektowania i kierowania  
robotami budowlanymi bez ograniczeń  
w specjalności konstrukcyjno-budowlanej

Podpis:  
*R. Grałak*

Skala:  
1:20  
1:50

Data:  
09.12.22 r.

Nr rys.:  
03